MeTourTook
มีทัวร์ ถูก
เที่ยวสบายในราคาเบาๆ
468/14 SOI 130 LADPRAO ROAD (SOI DRIVE INN SQUARE 5) KHLONGCHAN BANGKAPI THAILAND 10240
062-506-2807 / 083-660-8541 / @metourtook / metourtook@gmail.com
DOT License No. : 11/13309 Company Registration No.: 0105568187401

Turgen Apricot Valley

หุบเขาทุ่งดอกแอปริคอตถู่เอ๋อร์เกิน

กำหนดการเดินทาง

วันเดินทาง	ราคา (บาท) พักห้องละ 2-3 ท่าน	ราคา (บาท) เด็กอายุตั้งแต่ 2 ปี ไม่เกิน 12 ปี (มีเตียง)	พักเดี่ยว เพิ่ม
30 มีนาคม - 6 เมษายน 2570	63,999	63,999	10,000

*** ราคารวมทิปแล้วและ ไม่เข้าร้านช้อปปิ้ง ***

ตารางบิน

BKK → CAN

ไฟล์ทบิน	เวลาออก	เวลาถึง
CZ358	11:20	15:10

CAN → URC

ไฟล์ทบิน	เวลาออก	เวลาถึง
CZ6013	17:15	22:25

URU → CAN

ไฟล์ทบิน	เวลาออก	เวลาถึง
CZ6883	12:45	18:05

CAN → BKK

ไฟล์ทบิน	เวลาออก	เวลาถึง
CZ361	20:05	22:00

Qiaxi Grassland

สูดอากาศบริสุทธิ์ ณ ทุ่งหญ้าเฉียซี

รายการท่องเที่ยว

วัน	รายการทัวร์	อาหาร			โรงแรม
		เช้า	เที่ยง	เย็น	
1	สนามบินสุวรรณภูมิ – สนามบินกวางโจว– สนามบินอูหลู่มู่ฉี	✈		✈	MERCURE HOTEL 4 ดาว หรือเทียบเท่า
2	อูหลู่มู่ฉี- เทือกเขาเทียนซาน (รวมรถแบตเตอรี่) - ล่องเรือชมทะเลสาบเทียนฉือ - ขุยถุน	✓	✓	✓	RUN JING HOTEL 4 ดาว หรือเทียบเท่า
3	ขุยถุน – ทะเลสาบไซลีมู (รวมรถอุทยาน) –หุบเขากวอจื่อโกว – อี้หนิง – ลิ่วซิงจือ	✓	✓	✓	REZEN HAU TING HOTEL 4 ดาว หรือเทียบเท่า
4	อี้หนิง –อุทยานดอกไม้เทียนซาน – นาลาถี - ทุ่งดอกแอปริคอตถู่เอ๋อร์เกิน - ซินหยวน	✓	✓	✓	JING DING HOTEL 4 ดาว หรือเทียบเท่า
5	ซินหยวน – นาลาถี – ทุ่งหญ้านาลาถี (รวมรถอุทยาน)	✓	✓	✓	WAN SEN HOTEL 4 ดาว หรือเทียบเท่า
6	นาราถี– ทุ่งหญ้าเฉี่ยซี– ทุ่งหญ้าคู่เอ๋อร์เต๋อหนิง - อี้หนิง	✓	✓	✓	FAIRFIELD BY MARRIOTT 4 ดาว หรือเทียบเท่า
7	อี้หนิง - เขตท่องเที่ยวคาจั้นฉี (รวมรถม้าและระบำพื้นบ้าน)-รถไฟความเร็วสูง - อูหลู่มู่ฉี	✓	✓	✓	MERCURE HOTEL 4 ดาว หรือเทียบเท่า
8	อูหลู่มู่ฉี – สนามบินกวางโจว – สนามบินสุวรรณภูมิ	✓	✈	✈	

รายการทัวร์ข้างต้นอาจมีการสลับปรับเปลี่ยนเพื่อความเหมาะสม

กำหนดการเดินทาง **30 มีนาคม – 6 เมษายน 2570**

วันแรก **กรุงเทพฯ สนามบินสุวรรณภูมิ – สนามบินกวางโจว– สนามบินอูหลู่มู่ฉี**

08.20 น. คณะพร้อมกัน ณ สนามบินสุวรรณภูมิ อาคารผู้โดยสารขาออกชั้น 4 เคาน์เตอร์สายการบินไชน่าเซาท์เทิร์น แอร์ไลน์ CHINA SOUTHERN AIRLINES (CZ) เจ้าหน้าที่ให้การต้อนรับและอำนวยความสะดวก

หมายเหตุ : การจัดที่นั่งของสายการบิน ไม่สามารถล็อคที่นั่งล่วงหน้า อาจจะไม่ได้ที่นั่งติดกัน ซึ่งเป็นไปตามการจัดการของสายการบิน **เคาน์เตอร์เช็คอินปิดบริการก่อนเวลาเครื่องออก 60 นาทีและไม่มีประกาศเตือนผู้โดยสาร ขึ้นเครื่องดังนั้นผู้โดยสารจำเป็นต้องพร้อม ณ ประตูขึ้นเครื่องก่อนเวลาเครื่องออกอย่างน้อย 45 นาที

11.20 น. ออกเดินทางสู่นครกวางโจว โดยเที่ยวบินที่ **CZ 358** บริการอาหารและเครื่องดื่ม

15.10 น. เดินทางถึงสนามบินนานาชาติ นครกวางโจว ไป๋หยุน เมืองหลวงมณฑลกวางตุ้ง แวะพักรอเปลี่ยนเครื่องบิน

17.15 น. ออกเดินทางสู่เมือง อูหลู่มู่ฉี โดยเที่ยวบินที่ **CZ 6013** บริการอาหารและเครื่องดื่ม

22.25 น. เดินทางถึง **อูหลู่มู่ฉี** เมืองเอกของเขตปกครองตนเองซินเจียงอุยกูร์ ตั้งอยู่ทางภาคตะวันตกเฉียงเหนือของประเทศจีน และเป็นเขตปกครองตนเองที่ใหญ่ที่สุดภายใต้การดูแลของประเทศจีน ประชากรส่วนใหญ่ของซินเจียงเป็นชาวอุยกูร์ มีความเกี่ยวโยงด้านเชื้อสายกับชาวเติร์กและนับถือศาสนาอิสลามกว่า 70 % ของประชากร ทำให้มีวิถีชีวิตและวัฒนธรรมจึงแตกต่างจากคนจีนทั่วไป..... ภาษาสำคัญที่ใช้ คือ เหวยอู๋เอ่อร์ รองลงมา คือ ภาษาจีนกลาง ดังนั้นตามสถานที่ต่าง ๆ จะขึ้นป้าย 2 ภาษาที่ควบคู่กันเสมอ และมีเขตแบ่งเวลาแตกต่างจากปักกิ่ง ถึงแม้ประเทศจีนจะใช้ระบบเวลาเดียวกัน คือใช้เวลาของปักกิ่ง เป็นมาตรฐาน แต่ในความเป็นจริง อูหลูมู่ฉี มีเวลาจะล่าช้ากว่าปักกิ่ง 2 ชั่วโมง.....**ในเขตทะเลทราย และในซินเจียง เดือน มีนาคม – เมษายน พระอาทิตย์จะตกดิน 19.00 – 20.00 น.**

นำท่านเข้าที่พัก **MERCURE HOTEL** ระดับ 4 ดาว หรือเทียบเท่า

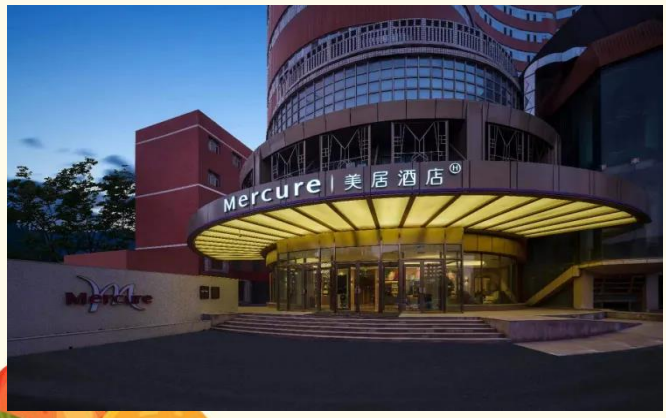

วันที่สอง **อูหลู่มู่ฉี – เทือกเขาเทียนซาน (รวมรถแบตเตอรี่) – ล่องเรือชมทะเลสาบเทียนฉือ – ขุยถุน**

🍽 (B/L/D)

เช้า 🍽 บริการอาหารเช้า ณ ห้องอาหารของโรงแรม

นำท่านไปชม **เทือกเขาเทียนซาน** (รวมรถแบตเตอรี่) หนึ่งในเทือกเขาที่ยิ่งใหญ่และยาวที่สุดในเอเชียกลาง มีความยาวรวมกว่า 2,500 กิโลเมตร โดยทอดตัวพาดผ่านพรมแดนหลายประเทศ ได้แก่ จีน (เขตปกครองตนเองซินเจียงอุยกูร์), คาซัคสถาน, คีร์กีซสถาน และอุซเบกิสถาน เทือกเขาแห่งนี้ได้รับการขึ้นทะเบียนเป็น มรดกโลกทางธรรมชาติโดยองค์การยูเนสโก เนื่องจากมีความหลากหลายทางระบบนิเวศและทัศนียภาพที่งดงามระดับโลก ...

นำท่าน**ล่องเรือ**ชม **ทะเลสาบเทียนฉือ** ทะเลสาบสวรรค์ หรือที่เรียกกันว่าเหยาฉือ (สระหยก) ทะเลสาบรูปพระจันทร์ครึ่งเสี้ยวที่ถูกโอบล้อมด้วยทิวเขาสูงชันที่ปกคลุมด้วยหิมะ และต้นสน น้ำในทะเลสาบใส สงบนิ่ง

กลางวัน 🍽 บริการอาหารกลางวัน ณ ภัตตาคาร

นำท่านเดินทางสู่ **ขุยถุน** (ใช้เวลาประมาณ 3 ชั่วโมง) เป็นเมืองอุตสาหกรรมอาหาร และเครื่องนุ่งห่ม และ โรงไฟฟ้าของซินเจียง

ค่ำ 🍽 บริการอาหารค่ำ ณ ภัตตาคาร

ที่พัก **RUN JING HOTEL** ระดับ 4 ดาว หรือเทียบเท่า

วันที่สาม **ขุยถุน – ทะเลสาบไซลีมู (รวมรถอุทยาน) –หุบเขากวอจื่อโกว – อี้หนิง – ลิ่วซิงจือ**

🍽 (B/L/D)

เช้า 🍽 บริการอาหารเช้า ณ ห้องอาหารของโรงแรม

นำท่านเดินทางสู่ **ทะเลสาบไซลีมู** หรือ **ไซลีมูหู** (ใช้เวลาประมาณ 4 ชั่วโมง) ตั้งอยู่ในเขตเทือกเขาเทียนซาน มีระดับความสูงจากน้ำทะเล 2,071 เมตรเป็นทะเลสาบเหนือระดับน้ำทะเลและทะเลสาบอัลไพน์ที่ใหญ่ที่สุดในซินเจียง .....ไซลีมูมีเสน่ห์ที่สุดด้วยทัศนียภาพปานสรวงสวรรค์ของทะเลสาบสีน้ำเงิน ประหนึ่งไพลินล้ำค่าที่ส่องประกายงดงาม และยอดเขาที่ปกคลุมด้วยหิมะ.... ซึ่งความงามเหล่านี้แตกต่างไปในแต่ละฤดูกาล ทำให้ที่นี้ได้รับความนิยมของนักท่องเที่ยวเป็นอย่างมาก

กลางวัน 🍽 บริการอาหารกลางวัน ณ ภัตตาคาร

นำท่านเข้าชมความงดงามของ **ทะเลสาบไซลีมู** ถือเป็นช่วงเวลาที่แผ่นน้ำแข็งหนาที่ปกคลุมทะเลสาบมาตลอดฤดูหนาวเริ่มแตกตัวและละลายเนื่องจากอุณหภูมิที่สูงขึ้น ผืนน้ำส่วนที่ละลายแล้วจะเผยให้เห็นสีน้ำเงินเข้มลึกเข้มข้นตัดกับแผ่นน้ำแข็งสีฟ้าเทอร์ควอยซ์บริสุทธิ์ สามารถพบเห็นและถ่ายรูปกับ หงส์ขาวที่ว่ายน้ำเคลียคลออยู่ข้างแผ่นน้ำแข็งสีฟ้า ซึ่งเป็นภาพที่ดูโรแมนติกและดูมีชีวิตชีวามากหลังจากผ่านพ้นความเงียบเหงาของฤดูหนาว ถือเป็นภาพความงดงามตระการตา

จากนั้นนำท่านเดินทางสู่อี้หนิง ระหว่างเส้นทางผ่าน **หุบเขากว๋อจื่อโกว** ซึ่งอยู่ในวงล้อมของภูเขาสูงเสียดฟ้า ซึ่งทางรัฐบาลจีนได้สร้างทางหลวงแผ่นดินจากอูหลูมี่ ตัดผ่านหุบเขาเข้าสู่อี้หนิง เพื่อช่วยให้การเดินทางสะดวกมากขึ้น ซึ่งจะมีทั้งถนนและสะพานรูปตัว S ยาวประมาณ 700 เมตร และสูงจากก้นหุบเขาประมาณ 200 เมตร ทำให้เกิดภูมิทัศน์ที่สวยงาม

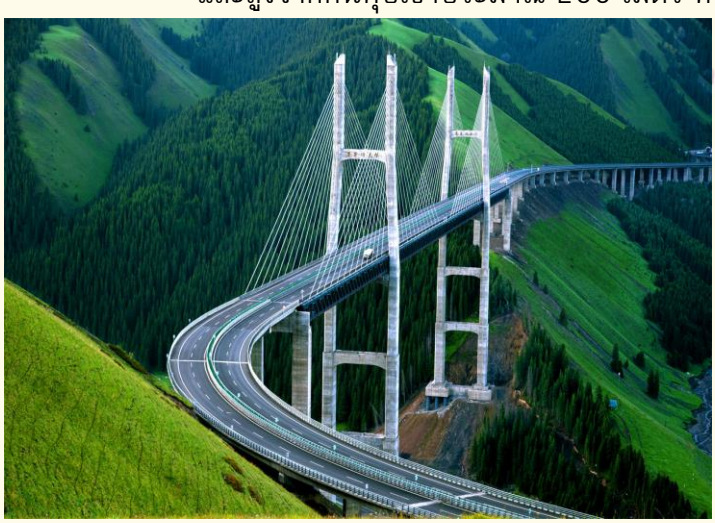

เดินทางถึงอี้หนิงแล้ว..... นำท่านเที่ยวชม **ลิ่วซิงจือ** หรือ ถนนหกดาว เป็นย่านเก่าแก่ในเมืองอี้หนิง สร้างขึ้นในช่วงกลางทศวรรษที่ 1930 (พ.ศ. 2477-2479) วางแผนและออกแบบโดยวิศวกรชาวเยอรมัน มีลักษณะเป็นวงกลมโดยมีถนนสายหลัก 6 เส้นแผ่ออกจากศูนย์กลาง โดยแบ่งบล็อกออกเป็น 6 ส่วนเป็นรูปพัด ศูนย์กลางของถนนเป็นอาคารสาธารณะ เช่น โรงเรียน ร้านค้า และมัสยิด ส่วนบริเวณรอบนอกเป็นที่อยู่อาศัย ซึ่งมีผู้อยู่อาศัยจากหลายกลุ่มชาติพันธุ์ เช่น ชาวอุยกูร์ ฮันส์ คาซัค ฮุย และรัสเซีย ปัจจุบันได้พัฒนามาเป็นสถานที่ท่องเที่ยวที่ผสมผสานประวัติศาสตร์และวัฒนธรรมอันเป็นเอกลักษณ์ มี หอนิทรรศการวัฒนธรรม, ร้านอาหาร ,ร้านจำหน่ายสินค้าพื้นถิ่น

ค่ำ 🍽 บริการอาหารค่ำ ณ ภัตตาคาร

ที่พัก **REZEN HAU TING HOTEL** ระดับ 4 ดาวหรือเทียบเท่า

วันที่สี่ อี้หนิง –อุทยานดอกไม้เทียนซาน – นาลาถี – ทุ่งดอกแอปริคอตถู่เอ๋อร์เกิน – ซินหยวน

(B/L/D)

เช้า บริการอาหารเช้า ณ ห้องอาหารของโรงแรม

นำท่านเดินทางสู่ **อุทยานทะเลดอกไม้เทียนซาน** มีพื้นที่ทั้งหมดกว่า 25,000 ไร่ โดยแบ่งกลุ่มพื้นที่เพาะปลูกอย่างชัดเจน ในช่วงปลายเดือนมีนาคมถึงเมษายนจะถูกปลุกให้มีชีวิตชีวาด้วยโซนดอกแอปริคอทที่พากันผลิบานเป็นสีขาวชมพู ก้านสีแดง และดอกไม้ป่า ทัศนียภาพของที่นี่งดงามราวกับภาพวาดด้วยเนินเขาสลับซับซ้อนที่เริ่มเปลี่ยนเป็นสีเขียว ตัดกับพุ่มดอกไม้สีหวานละมุนอย่างลงตัว โดยมีฉากหลังอันยิ่งใหญ่เป็นเทือกเขาหิมะเทียนซานที่ยังละลายไม่หมดตั้งตระหง่านอยู่ไกลๆ บรรยากาศอบอวลไปด้วยไออุ่นของฤดูใบไม้ผลิและสายลมโชยอ่อน ถือเป็นจุดเริ่มต้นของฤดูกาลท่องเที่ยวที่ดึงดูดให้นักเดินทางมาสัมผัสความโรแมนติกก่อนที่ทุ่งลาเวนเดอร์จะเข้ามาแทนที่ในฤดูร้อน

กลางวัน บริการอาหารกลางวัน ณ ภัตตาคาร

...นำท่านเดินทางสู่ **นาลาถี** (ใช้เวลาประมาณ 1 ชั่วโมง 30 นาที)

นำท่านชม **ทุ่งดอกแอปริคอตถู่เอ๋อร์เกิน** ภายในหุบเขาและทั่วทั้งเนินเขา กลายเป็นทะเลสีชมพูละมุนตาตระการตา ดอกแอปริคอทสีชมพูอ่อนและสีขาวโพลนพากันผลิบานสะพรั่งหนาแน่นจนดูคล้ายกับก้อนเมฆสีหวานที่ลอยมาปกคลุมผืนดิน ดึงดูดให้นักเดินทางจากทั่วโลกหลั่งไหลเข้ามาซึมซับความโรแมนติกที่เกิดขึ้นเพียงปีละครั้ง

**หมายเหตุ ทุ่งดอกแอปริคอต ช่วงมีนาคม–เมษายน เป็นช่วงที่ฤดูกาลดอกไม้บาน ทั้งนี้ขึ้นอยู่กับสภาพอากาศในแต่ละปี หากอุณหภูมิไม่เหมาะสม ดอกอาจบานช้าหรือบานไม่เต็มที่ **

นำท่านเดินทางไปยัง **ซินหยวน** (ใช้เวลาประมาณ 1 ชั่วโมง 30 นาที)

ค่ำ 🍽 บริการอาหารค่ำ ณ ภัตตาคาร

ที่พัก **JING DING HOTEL** ระดับ 4 ดาว หรือเทียบเท่า

วันที่ห้า **ซินหยวน – นาลาถี – ทุ่งหญ้านาลาถี(รวมรถอุทยาน)**

(B/L/D)

เช้า บริการอาหารเช้า ณ ห้องอาหารของโรงแรม

นำท่านเดินทางสู่ **ทุ่งหญ้านาลาถี** (ใช้เวลาประมาณ 1 ชั่วโมง 30 นาที) หนึ่งในสี่ทุ่งหญ้าที่ใหญ่และเป็นทุ่งหญ้าที่มีชื่อเสียงมากที่สุดอีกแห่งหนึ่งของซินเจียง มีทัศนียภาพที่สวยงามมากจนได้รับการจัดอันดับเป็นจุดชมวิวระดับ 5 A ของประเทศจีน พื้นที่ของทุ่งหญ้าประกอบด้วยพื้นที่ของชนพื้นเมืองเผ่าคาซัค, พื้นที่พักสำหรับนักท่องเที่ยว และพื้นที่ท่องเที่ยวทุ่งหญ้าซึ่งมีความอุดมสมบูรณ์ทรัพยากรทั้งทุ่งหญ้า, ป่าไม้, หุบเขา, ภูเขาหิมะ และแม่น้ำกงไนสีที่ไหลผ่าน

กลางวัน บริการอาหารกลางวัน ณ ภัตตาคาร

นำท่านชมทัศนียภาพ **ทุ่งหญ้านาลาถี** โดยใช้รถบริการของอุทยานฯในช่วงฤดูใบไม้ผลิ และฤดูร้อนอุณหภูมิเฉลี่ยของที่นี่อยู่ที่ประมาณ 20°C เหมาะสำหรับการท่องเที่ยวชมธรรรมชาติอันสวยงามของ ทุ่งหญ้าเขียวขจีที่แต่งแต้มด้วยดอกไม้ป่าหลากสีสันเบ่งบานสะพรั่งไปทั่วท้องทุ่ง ฝูงแกะและวัวเดินและเล็มหญ้า ไม่ไกลจากกระโจมสีขาวที่ตั้งเรียงราย โดยมีภูเขาที่มียอดปกคลุมด้วยหิมะเป็นฉากหลัง อันเป็นภาพที่งดงามและแสนโรแมนติกยิ่งนัก

ค่ำ 🍽 บริการอาหารค่ำ ณ ภัตตาคาร

ที่พัก **WAN SEN HOTEL** ระดับ 4 ดาว หรือเทียบเท่า

วันที่หก นาลาถี – ทุ่งหญ้าเฉี่ยซี – ทุ่งหญ้าคู่เอ่อร์เต๋อหนิง – อี้หนิง

🍽 (B/L/D)

เช้า 🍽 บริการอาหารเช้า ณ ห้องอาหารของโรงแรม

นำท่านเดินทางสู่ **ทุ่งหญ้าเฉี่ยซี** ตั้งอยู่ในเขตอุทยานป่าเฉียกซี ตำบลเจียเกอหลาง ครอบคลุมพื้นที่ประมาณ 5,560 ไฮกตาร์ มีความยาวทอดยาวประมาณ 13 กิโลเมตร เป็นทุ่งหญ้าธรรมชาติที่สวยงามราวกับภาพวาดด้วยผืนหญ้าเขียวขจีสลับป่าสนหนาทึบและฉากหลังเทือกเขาหิมะตระการตา ซึ่งสร้างมิติแสงเงาที่สมบูรณ์แบบจนเป็นสวรรค์ของคนรักกล้อง พร้อมทั้งสะท้อนวิถีชีวิตดั้งเดิมผ่านฝูงแกะและม้าที่เล็มหญ้าอย่างอิสระเคียงคู่ลำธารใสเย็นฉ่ำที่ไหลคดเคี้ยวเติมความสดชื่น

กลางวัน 🍽 บริการอาหารกลางวัน ณ ภัตตาคาร

นำท่านเดินทางสู่ **ทุ่งหญ้าคู่เอ่อร์เต๋อหนิง** หนึ่งในทุ่งหญ้าและเขตอนุรักษ์ธรรมชาติที่สวยงามได้รับการขึ้นทะเบียนเป็นมรดกโลกทางธรรมชาติโดย UNESCO ในฐานะส่วนหนึ่งของเทือกเขาเทียนซาน และมักได้รับการขนานนามว่าเป็น "สวรรค์กลางหุบเขา" หรือ "สวิตเซอร์แลนด์แห่งตะวันออก" เนื่องจากทัศนียภาพที่สวยงามเงียบสงบและมีผู้คนไม่พลุกพล่านเท่าทุ่งหญ้านาราถีที่อยู่ใกล้เคียง ต่างจากทุ่งหญ้าทั่วไปที่เป็นลานโล่งกว้าง ระหว่างทางเดินเที่ยวชม คุณจะได้เห็นฝูงม้าและฝูงแกะแทะเล็มหญ้าอย่างอิสระ พร้อมกับกระโจม ของคนเลี้ยงสัตว์พื้นเมืองที่ตั้งอยู่ตามแนวเขา และฉากหลังที่เป็นยอดเขาหิมะ

ได้เวลาสมควรนำท่านเดินทางกลับอี้หนิง (ใช้เวลาประมาณ 2 ชั่วโมง 30 นาที)

ค่ำ 🍽 บริการอาหารค่ำ ณ ภัตตาคาร

ที่พัก **FAIRFIELD BY MARRIOTT** ระดับ 4 ดาวหรือเทียบเท่า

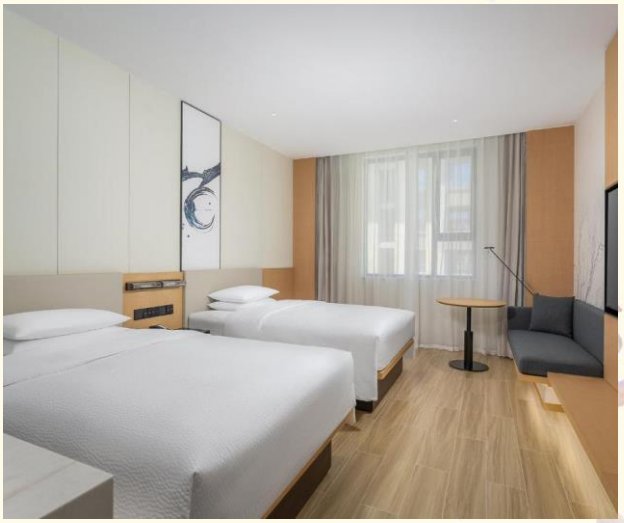

วันที่เจ็ด อี้หนิง – เขตท่องเที่ยวคาจั้นฉี(รวมรถม้าและระบำพื้นบ้าน) – รถไฟความเร็วสูง – อูหลู่มู่ฉี 🍽 **(B/L/D)**

เช้า 🍽 บริการอาหารเช้า ณ ห้องอาหารของโรงแรม

นำท่านเที่ยวชม **หมู่บ้านวัฒนธรรมคาจั้นฉี** เป็นหมู่บ้านที่ยังคงรักษาวัฒนธรรมประเพณีและสถาปัตยกรรมของชาวอุยกูร์ไว้ได้เป็นอย่างดี อาคารบ้านเรือนที่พักอาศัยเป็นสถาปัตยกรรมแบบดั้งเดิมที่ผสมผสานแบบรัสเซีย โดยเป็นสีฟ้าเป็นหลัก ซึ่งเป็นเอกลักษณ์ของที่นี่ ....ให้ท่านนั่งรถม้าเที่ยวชมบรรยากาศภายในหมู่บ้านและชมการแสดงวัฒนธรรมพื้นบ้าน

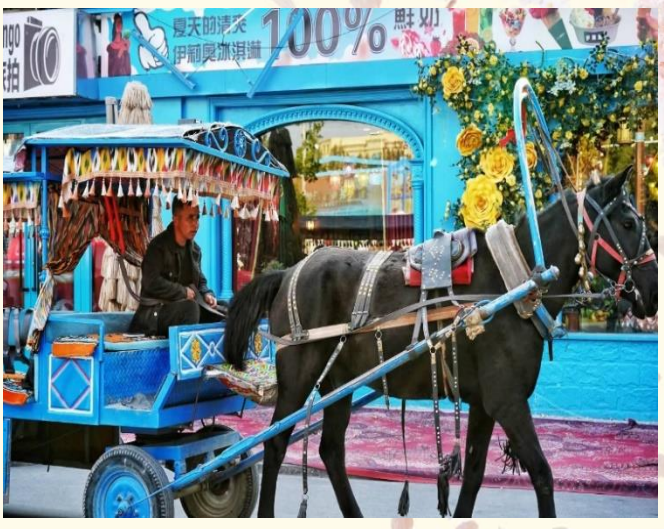

กลางวัน 🍽 บริการอาหารกลางวัน ณ ภัตตาคาร

ได้เวลาสมควร นำท่านเดินทางไปยังสถานีรถไฟอี้หนิง

14.52 น. ออกเดินทางสู่อูหลู่มู่ฉีด้วยรถไฟความเร็วสูง **ขบวนที่ C842**

ข้อแนะนำสำหรับการเดินทางด้วยรถไฟความเร็วสูง : แนะนำให้ทุกท่านใช้กระเป๋าสัมภาระขนาดไม่เกิน 24 นิ้ว เพื่อความสะดวกต่อการเดินทาง **ไม่มีเจ้าหน้าที่ให้บริการหรือช่วยยกกระเป๋า** ทุกท่านต้องดูแลกระเป๋าสัมภาระของตัวเอง

20.14 น. เดินทางถึงอูรูมูฉีแล้ว นำท่านไปยังภัตตาคาร

ค่ำ 🍽 บริการอาหารค่ำ ณ ภัตตาคาร

นำท่านเข้าที่พัก **MERCURE HOTEL** ระดับ 4 ดาว หรือเทียบเท่า

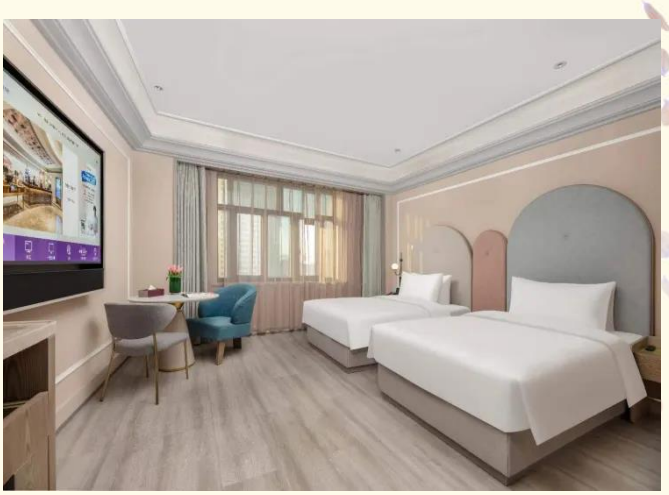

วันที่แปด อูหลู่มูฉี – สนามบินกวางโจว – สนามบินสุวรรณภูมิ กรุงเทพฯ 🍽 **(B)**

เช้า 🍽 บริการอาหารเช้า ณ ห้องอาหารของโรงแรม

..... นำท่านไปยังสนามบินอูหลู่มูฉี

12.45 น. ออกเดินทางกลับกวางโจวโดยเที่ยวบินที่ **CZ6883** บริการอาหารและเครื่องดื่ม

18.05 น. เดินทางถึงสนามบินกวางโจว รอต่อเครื่องกลับกรุงเทพ

20.05 น. ออกเดินทางสู่กรุงเทพมหานครโดยเที่ยวบินที่ **CZ361** บริการอาหารและเครื่องดื่ม

22.00 น. เดินทางถึง**สนามบินสุวรรณภูมิ**โดยสวัสดิภาพ พร้อมความประทับใจมิรู้ลืม

****

XINJIANG APRICOT 8วัน 7คืน
อูหลู่มู่ฉี อี้หนิง นาลาถี ทุ่งดอกแอปริคอต
สายการบินไชน่าเซาท์เทิร์นแอร์ไลน์ (CZ)

อัตรานี้รวม

ค่าตั๋วเครื่องบิน เส้นทาง
กรุงเทพฯ-กวางเจา-อูหลู่มู่ฉี
/อูหลู่มู่ฉี-กวางเจา-กรุงเทพฯ

กระเป๋าสัมภาระ 1 ใบน้ำหนักไม่เกิน

กระเป๋าถือขึ้นเครื่องบิน 1 ใบ
น้ำหนักไม่เกิน 7 กก.

ค่าโรงแรมที่พักตามรายการ พักห้องละ 2-3 ท่าน

ค่ารถไฟความเร็วสูง
อี้หนิง - อูหลู่มู่ฉี

TWIN BED
เตียงคู่

DOUBLE BED
เตียงเดี่ยว

เตียงเสริม

TWIN+Extra
Bed

หรือ

เตียงเสริม

ห้อง TWIN+Extra Bed ขึ้นอยู่กับการจัดการแต่โรงแรม

ค่าอาหารตามที่ระบุในรายการ
(สงวนสิทธิ์ในการสลับมื้อ
หรือเปลี่ยนแปลงเมนูตามสถานการณ์)

ค่าประกันภัยอุบัติเหตุและสุขภาพ
ระหว่างการเดินทาง วงเงิน 1.5 ล้านบาท
(เงื่อนไขเป็นไปตามกรมธรรม์)

ค่าธรรมเนียมเข้าชมสถานที่ตามที่ระบุ

ค่าน้ำดื่มบนรถวันละ 1 ขวด/ท่าน

ค่าทิปไกด์ท้องถิ่น, คนขับรถ และหัวหน้าทัวร์

ค่ารถโค้ชนำเที่ยวตามที่ระบุในรายการ

ประกันภัยการเดินทางต่างประเทศ พลัส
Global Travel Insurance Plus (GTIP)

หน่วย : บาท (Baht)

ความคุ้มครอง / Coverage	จำนวนเงินความคุ้มครอง / Sum Insured							
	เดินทางทั่วโลก / WORLDWIDE PLUS				เดินทางในเอเชีย / ASIA PLUS			
	อายุ 1 - 85 ปี	อายุ 1 - 75 ปี			อายุ 1 - 85 ปี	อายุ 1 - 75 ปี		
	BASIC*	SILVER	GOLD	PLATINUM	BASIC*	SILVER	GOLD	PLATINUM
1. การประกันภัยอุบัติเหตุส่วนบุคคล อ.บ.1* / Personal Accident Benefit	1,500,000	2,000,000	3,000,000	5,000,000	1,500,000	2,000,000	3,000,000	5,000,000
2. ค่ารักษาพยาบาลจากอุบัติเหตุและสุขภาพ / Medical Expenses								
2.1 ค่ารักษาพยาบาลในต่างประเทศ / Medical Expenses Abroad	1,500,000	2,000,000	3,000,000	5,000,000	1,500,000	2,000,000	3,000,000	5,000,000
2.2 ค่ารักษาพยาบาลต่อเนื่องในประเทศไทย** / Follow-up treatment in Thailand	50,000	100,000	150,000	250,000	50,000	100,000	150,000	250,000
2.3 การรักษาพยาบาลครั้งแรกในประเทศไทย*** / Medical Treatment in Thailand	50,000	50,000	70,000	100,000	50,000	50,000	70,000	100,000
3. การเคลื่อนย้ายฉุกเฉิน Evacuation / การส่งศพกลับประเทศ Repatriation								
- กรณีไม่ได้เกิดจากสภาพที่เป็นมาก่อนการเอาประกันภัย / In the event the insured suffers injury or sickness which does not cause from a pre-existing condition	1,500,000	2,000,000	2,000,000	2,000,000	1,500,000	2,000,000	2,000,000	2,000,000
- กรณีเกิดจากสภาพที่เป็นมาก่อนการเอาประกันภัย / In the event the insured suffers injury or sickness which causes from a pre-existing condition	50,000	100,000	100,000	100,000	50,000	100,000	100,000	100,000
4. การบริการความช่วยเหลือทางการแพทย์ฉุกเฉิน / Emergency Medical Assistance								
4.1 การเยี่ยมผู้เอาประกันภัยในต่างประเทศ / Compassionate visit	X	100,000	150,000	250,000	X	100,000	150,000	250,000
4.2 การส่งตัวผู้เยาว์กลับประเทศ / Return of minor	X	50,000	75,000	125,000	X	50,000	75,000	125,000
4.3 การค้นหา การช่วยชีวิต และการกู้ภัย / Search, rescue and recovery	250,000	250,000	250,000	250,000	250,000	250,000	250,000	250,000
5. การยกเลิกการเดินทาง / Trip cancellation	10,000	10,000	100,000	300,000	10,000	10,000	100,000	300,000
6. การลดจำนวนวันเดินทาง / Trip curtailment	X	X	100,000	300,000	X	X	100,000	300,000
7. ความสูญเสียหรือความเสียหายของสัมภาระในการเดินทาง / Loss or damage of personal baggage - BASIC, SILVER จ่ายตามจริงไม่เกิน 5,000 บาท ต่อชิ้น/ต่อคู่/ต่อชุด สูงสุด10,000 บาท Actual cost up to 5,000 Baht per piece, pair or set max 10,000 Baht. - GOLD, PLATINUM จ่ายตามจริงไม่เกิน 10,000 บาท ต่อชิ้น/ต่อคู่/ต่อชุด สูงสุด 50,000 บาท Actual cost up to 10,000 Baht per piece, pair or set max 50,000 Baht.	10,000	10,000	50,000	50,000	10,000	10,000	50,000	50,000
8. การล่าช้าของการเดินทาง / Cover of delay 8.1 การล่าช้าของระบบขนส่งมวลชน / Delay in plubic transportations - SILVER 2,000 บาท สำหรับการล่าช้าต่อเนื่องทุก ๆ 6 ชม. สูงสุด 10,000 บาท 2,000 Baht per 6 consecutive hours max 10,000 Baht - GOLD 3,000 บาท สำหรับการล่าช้าต่อเนื่องทุก ๆ 6 ชม. สูงสุด 15,000 บาท 3,000 Baht per 6 consecutive hours max 15,000 Baht - PLATINUM 5,000 บาท สำหรับการล่าช้าต่อเนื่องทุก ๆ 6 ชม. สูงสุด 25,000 บาท 5,000 Baht per 6 consecutive hours max 25,000 Baht	X	10,000	15,000	25,000	X	10,000	15,000	25,000
8.2 การล่าช้าของสัมภาระ / Baggage Delay - SILVER 2,000 บาท สำหรับการล่าช้าต่อเนื่องทุก ๆ 6 ชม. สูงสุด 10,000 บาท 2,000 Baht per 6 consecutive hours max 10,000 Baht - GOLD 3,000 บาท สำหรับการล่าช้าต่อเนื่องทุก ๆ 6 ชม. สูงสุด 15,000 บาท 3,000 Baht per 6 consecutive hours max 15,000 Baht - PLATINUM 5,000 บาท สำหรับการล่าช้าต่อเนื่องทุก ๆ 6 ชม. สูงสุด 25,000 บาท 5,000 Baht per 6 consecutive hours max 25,000 Baht	X	10,000	15,000	25,000		10,000	15,000	25,000
8.3 การจี้เครื่องบิน / Hijack	X	X	50,000	50,000	X	X	50,000	50,000
8.4 การพลาดการต่อเที่ยวบินต่อเนื่อง / Missed connection fligh - SILVER 2,000 บาท สำหรับการล่าช้าต่อเนื่องทุก ๆ 6 ชม. สูงสุด 10,000 บาท 2,000 Baht per 6 consecutive hours max 10,000 Baht - GOLD 3,000 บาท สำหรับการล่าช้าต่อเนื่องทุก ๆ 6 ชม. สูงสุด 15,000 บาท 3,000 Baht per 6 consecutive hours max 15,000 Baht - PLATINUM 5,000 บาท สำหรับการล่าช้าต่อเนื่องทุก ๆ 6 ชม. สูงสุด 25,000 บาท 5,000 Baht per 6 consecutive hours max 25,000 Baht	X	10,000	15,000	25,000	X	10,000	15,000	25,000
9. การสูญหายของหนังสือเดินทาง / Loss of passport	X	X	5,000	5,000	X	X	5,000	5,000
10. ความรับผิดต่อบุคคลภายนอก / Personal legal liability	500,000	1,000,000	2,000,000	5,000,000	500,000	1,000,000	2,000,000	5,000,000
11. ความรับผิดส่วนแรกสำหรับรถเช่า / Rental car excess	X	X	10,000	20,000	X	X	10,000	20,000
12. ความคุ้มครองผู้เล่นกอล์ฟ / Golf extension	X	X	X	20,000	X	X	X	20,000
13. เงินชดเชยรายวันระหว่างรักษาตัวในโรงพยาบาลต่างประเทศ / Overseas hospitalization benefit - SILVER 1,000 บาทต่อวัน สูงสุด 10,000 บาท 1,000 Baht per day max 10,000 Baht - GOLD 2,000 บาทต่อวัน สูงสุด 20,000 บาท 2,000 Baht per day max 20,000 Baht - PLATINUM 3,000 บาทต่อวัน สูงสุด 30,000 บาท 3,000 Baht per day max 30,000 Baht	X	10,000	20,000	30,000	X	10,000	20,000	30,000
14. ค่าใช้จ่ายในการเดินทางกรณีเข้ารับการรักษาตัวในโรงพยาบาลจากการบาดเจ็บหรือเจ็บป่วย / Travel Expenses Incurred Due to Hospitalization Resulting from Injury or Illness	X	500	500	1,000	X	500	500	1,000
15. ผลประโยชน์ชดเชยค่าโทรศัพท์ในกรณีฉุกเฉิน / Benefits for Emergency Telephone Charge	X	500	500	1,000	X	500	500	1,000
บริการห้องรับรองสนามบิน เมื่อเที่ยวบินล่าช้าเกินกว่า 90 นาที	X	ได้รับสิทธิ์ เมื่อสายการบินล่าช้าเกินกว่า 90 นาที			X	ได้รับสิทธิ์ เมื่อสายการบินล่าช้าเกินกว่า 90 นาที		

หมายเหตุ / Remark

1.* อ.บ. 1 หมายถึงการเสียชีวิต การสูญเสียอวัยวะ สายตา หรือทุพพลภาพสิ้นเชิงจากอุบัติเหตุ/ Loss of life dismemberment,loss of sight or total permanent disability.

2.** ข้อ 2.2 กรณีที่ผู้เอาประกันภัยได้รับการรักษาพยาบาลตั้งแต่อยู่ในต่างประเทศผู้เอาประกันภัยมีกำหนดเวลา 14 วัน นับจากวันที่เดินทางกลับมาถึงประเทศไทยที่จะรับการรักษาพยาบาลต่อเนื่องในประเทศไทย

3.*** ข้อ 2.3 กรณีผู้เอาประกันภัยไม่เคยรับการรักษาพยาบาลสำหรับการบาดเจ็บหรือการเจ็บป่วยดังกล่าวในต่างประเทศมาก่อน ผู้เอาประกันภัยต้องขอรับการรักษาพยาบาลในประเทศไทยภายใน 3 วัน นับจากวันที่เดินทางกลับถึงประเทศไทย และการรักษาพยาบาลต่อเนื่องเช่นว่านั้นต้องไม่เกิน 14 วัน

4.ความคุ้มครองการพลาดการต่อเที่ยวบินต่อเนื่อง หากผู้เอาประกันภัยพลาดการต่อเที่ยวบินต่อเนื่องในต่างประเทศที่ได้ยืนยันการเดินทางตามตารางการบินแล้ว ณ จุดที่ต้องมีการเปลี่ยนถ่ายลำอันเนื่องมาจากความล่าช้าของเครื่องบินที่เดินทางมายังจุดเปลี่ยนต่อเที่ยวบิน และไม่มีเที่ยวบินอื่น ๆ ที่จะสามารถเดินทางทดแทนได้ภายในระยะเวลา 6 ชั่วโมง นับแต่เวลาที่เครื่องบินเที่ยวที่เดินทางมายังจุดเปลี่ยนต่อเที่ยวบิน บริษัทจะจ่ายค่าทดแทนสำหรับค่าอาหาร ค่าที่พัก ค่าเสื้อผ้า เครื่องแต่งตัว และเครื่องใช้ส่วนตัวที่จำเป็นให้แก่ผู้เอาประกันภัยตามค่าใช้จ่ายที่เกิดขึ้นจริง แต่ไม่เกินจำนวนเงินเอาประกันภัยตามที่ระบุไว้ในตารางกรมธรรม์ประกันภัย

อัตรานี้ไม่รวม

1.ค่าใช้จ่ายส่วนตัว เช่น อาหารและเครื่องดื่มที่สั่งเพิ่มพิเศษ, โทรศัพท์, โทรสาร, อินเตอร์เน็ต,มินิบาร์และอื่นๆที่ไม่ได้ระบุในรายการ
2.ค่าส่วนต่างน้ำหนักกระเป๋าสัมภาระเกิน 23 กก.
3.ค่าภาษีมูลค่าเพิ่ม 7% และ ภาษีบริการ 3%(กรณีนิติบุคคล)
4.ค่าใช้จ่ายอันเกิดจากความล่าช้าของสายการบิน, อุบัติภัยทางธรรมชาติ, การประท้วง, การก่อการจลาจล, การนัดหยุดงาน, ซึ่งอยู่เหนือความควบคุมของบริษัท
5.ค่าใช้จ่ายอันเกิดจากการถูกปฏิเสธไม่ให้ออก และเข้าเมืองจากเจ้าหน้าที่ตรวจคนเข้าเมือง เจ้าหน้าที่กรมแรงงานทั้งในประเทศไทย และต่างประเทศ ซึ่งอยู่นอกเหนือความควบคุมของบริษัท

เงื่อนไขการจอง

1.กรุณาวางเงินมัดจำท่านละ 20,000 บาท / 25,000 บาท (ช่วงเทศกาล) ภายใน 3 วันหลังการจอง
2.ค่าทัวร์ส่วนที่เหลือชำระ 30 วันก่อนเดินทาง (นับรวมวันเสาร์และวันอาทิตย์)
3.กรณีจองน้อยกว่าวันเดินทาง 30 วัน บริษัท ขอสงวนสิทธิ์เก็บค่าทัวร์เต็มจำนวนในวันที่จองเท่านั้น
4.กรณีที่ท่านชำระค่าทัวร์ทั้งหมดแล้ว หรือบางส่วนบริษัท ถือว่าท่านได้ยอมรับเงื่อนไขและข้อตกลงต่างที่ได้ระบุไว้ทั้งหมดนี้แล้ว

เงื่อนไขการยกเลิกการเดินทาง

ตามประกาศคณะกรรมการธุรกิจนำเที่ยวและมัคคุเทศก์
เรื่อง หลักเกณฑ์เกี่ยวกับกำหนดอัตราการจ่ายเงิน ค่าบริการคืนให้แก่นักท่องเที่ยว พ.ศ. 2563

1.แจ้งยกเลิกก่อนการเดินทางล่วงหน้า 30 วันขึ้นไปรวมเสาร์อาทิตย์ (ไม่นับวันเดินทาง) ก่อนวันนำเที่ยว คืนเงินทั้งหมดที่เหลือหลังหักค่าใช้จ่ายที่เกิดขึ้นจริง เช่นค่าวีซ่า ค่ามัดจำบัตรโดยสารของสายการบิน และค่าใช้จ่ายที่จำเป็นอื่นๆ
2.แจ้งยกเลิกก่อนการเดินทาง 15-29 วัน (ไม่นับวันเดินทาง) คืนเงิน 50 %ของค่าทัวร์ หลังหักค่าใช้จ่ายที่เกิดขึ้นจริง
3.แจ้งยกเลิกก่อนเดินทาง 0-14 วัน (ไม่นับวันเดินทาง) ขอสงวนสิทธิ์ ไม่คืนเงินค่าทัวร์ทั้งหมด
4.แจ้งยกเลิกในกรณีที่ท่านชำระเงินผ่านบัตรเครดิตเข้ามา จะไม่สามารถยกเลิกทัวร์ได้ แต่จะเก็บไว้ในรูปแบบเครดิตซึ่งท่านสามารถนำเครดิตนี้ไปใช้ในการซื้อทัวร์ครั้งถัดไปกับทางบริษัท
5.การยกเลิกการเดินทาง ผู้จองต้องแจ้งเป็นลายลักษณ์อักษรเข้ามาทางอีเมลล์ หรือ ช่องทางการติดต่อของบริษัท

เงื่อนไขการออกเดินทาง

1. คณะเดินทางจำเป็นต้องมีขั้นต่ำ 15 ท่าน หากต่ำกว่ากำหนด คณะจะไม่สามารถเดินทางได้ แต่หากผู้เดินทางทุกท่านยินดีที่จะชำระค่าบริการเพิ่มเพื่อให้คณะออกเดินทางได้ ทางบริษัทยินดีที่จะประสานงาน เพื่อให้ทุกท่านเดินทางตามความประสงค์ต่อไป และทางบริษัทขอสงวนสิทธิ์ในการงดออกเดินทาง หรือ เลื่อนการเดินทางไปในพีเรียดวันอื่นต่อไป โดยทางบริษัทฯ จะแจ้งให้ท่านทราบล่วงหน้าอย่างน้อย 10 วันก่อนเดินทางเพื่อวางแผนการเดินทางใหม่อีกครั้ง ทั้งนี้ กรุณาอย่าเพิ่งคอนเฟิร์มลางาน สอบถามเจ้าหน้าที่ทุกครั้ง ก่อนทำการออกตั๋ว เพื่อยืนยันว่าทัวร์คณะที่ท่านจองไว้สามารถออกเดินทางได้หรือไม่ หากท่านออกบัตรโดยสารโดยไม่ได้รับการยืนยันจากบริษัทฯ แล้วปรากฏว่าทัวร์คณะนั้นยกเลิก หรือสายการบินเปลี่ยนแปลงเวลาบิน และเที่ยวบิน บริษัทฯไม่รับผิดชอบค่าใช้จ่ายใดๆ เพราะถือว่าท่านได้ยอมรับเงื่อนไขดังกล่าวแล้ว

2.บริษัทขอสงวนสิทธิ์ในการเก็บค่าใช้จ่ายทั้งหมด กรณีที่ท่านยกเลิกการเดินทางและมีผลให้คณะเดินทางไม่ครบตามจำนวนที่บริษัท กำหนดไว้ (15 ท่าน)เนื่องจากเกิดความเสียหายต่อทางบริษัท และผู้เดินทางคนอื่นๆ ในคณะเดียวกัน บริษัทฯต้องนำไปชำระค่าเสียหายต่าๆจากการยกเลิกของท่าน

เงื่อนไขอื่นๆ

1.เมื่อท่านตกลงชำระเงินมัดจำหรือค่าทัวร์ทั้งหมดกับทางบริษัทฯ แล้วทางบริษัทฯจะถือว่าท่านได้ยอมรับเงื่อนไขและข้อตกลงต่างๆ ทั้งหมด

2.รายการและราคาสามารถเปลี่ยนแปลงได้ตามเหมาะสมโดยไม่ต้องแจ้งให้ทราบล่วงหน้าขึ้นอยู่กับประกาศเปลี่ยน แปลงราคาของสายการบินและอัตราแลกเปลี่ยน

3.หากท่านถูกปฏิเสธการเข้า – ออกเมืองด้วยเหตุผลทางการเมือง หรือเหตุผลใดๆก็ตาม ซึ่งอยู่นอกเหนือความรับผิดชอบของบริษัทฯ บริษัทฯไม่คืนเงิน และไม่มีการจ่ายค่าชดเชยให้แก่ท่าน ไม่ว่ากรณีใดๆ (ไม่ว่าทั้งหมดหรือบางส่วน) รวมทั้งเหตุสุดวิสัย เช่น ภัยธรรมชาติต่างๆ การนัดหยุดงาน, การสไตรค์, ปัญหาอันเนื่องมาจากสุขภาพส่วนบุคคล, ปัญหาความล่าช้าของสายการบิน, การยกเลิกเที่ยวบินหรือการเปลี่ยนแปลงเที่ยวบินอันเนื่องมาจากสายการบิน

4.ค่าบริการที่ท่านชำระเป็นการชำระแบบเหมาขาด และบริษัทได้ชำระให้กับตัวแทนแต่ละแห่งแบบเหมาขาดเช่นกัน หากท่านมิได้ท่องเที่ยวตามรายการ หรือไม่ใช้บริการส่วนหนึ่งส่วนใด ท่านจะขอค่าบริการคืนไม่ได้

5.กรุ๊ปที่เดินทางช่วงหน้าเทศกาลที่ต้องการรันตีมัดจำกับสายการบิน หรือผ่านตัวแทนทั้งในและต่างประเทศ รวมไปถึงเที่ยวบินพิเศษ Charter flight, Extra flight จะไม่มีการคืนเงินมัดจำหรือเงินค่าทัวร์ทั้งหมด

6.สำหรับท่านที่จะออกตั๋วเครื่องบินภายในประเทศ, ตั๋วรถไฟ, ตั๋วรถทัวร์ กรุณาสอบถามเจ้าหน้าที่ทุกครั้งก่อนทำการออกตั๋ว เพื่อยืนยันว่าทัวร์คณะที่ท่านจองไว้สามารถออกเดินทางได้หรือไม่ หรือสายการบินมีการปรับเปลี่ยนเที่ยวบิน หรือเวลาบินหรือไม่ หากท่านออกบัตรโดยสารโดยไม่ได้รับการยืนยันจากบริษัทฯ แล้วปรากฏว่าทัวร์คณะนั้นยกเลิก หรือสายการบินเปลี่ยนแปลงเวลาบิน และเที่ยวบิน บริษัทฯไม่รับผิดชอบค่าใช้จ่ายใดๆ เพราะถือว่าท่านได้ยอมรับเงื่อนไขดังกล่าวแล้ว

7.กรุณาตรวจสอบพาสปอร์ตของท่านก่อนออกเดินทางทุกครั้งว่า หนังสือเดินทางต้องไม่มีการชำรุด เปียกน้ำ การขีดเขียนรูปต่างๆ หรือมีตราประทับลวดลายการ์ตูน ที่ไม่ใช่การประทับตราอย่างเป็นทางการของประเทศนั้นๆ หากเจ้าหน้าที่ตรวจคนเข้าเมืองปฏิเสธการเข้าหรือ ออกเมืองของท่าน ทางบริษัทไม่รับผิดชอบใดๆทั้งสิ้น

8.กรณีที่มี “คดีความ” ที่ไม่อนุญาตให้เดินทางออกนอกประเทศได้กรุณาตรวจสอบก่อนการจองทัวร์ว่าท่านสามารถเดินทางออกประเทศได้หรือไม่ ซึ่งเป็นสิ่งที่อยู่นอกเหนือการควบคุมของบริษัท ถ้าไม่สามารถเดินทางได้ทางบริษัทไม่ขอรับผิดชอบใดๆทั้งสิ้น

9.กรณีหญิงตั้งครรภ์ เดินทาง ท่านต้องมีใบรับรองแพทย์ระบุชัดเจนว่าสามารถเดินทางออกนอกประเทศได้ รวมถึงอายุครรภ์ที่ชัดเจนซึ่งเป็นสิ่งที่อยู่นอกเหนือการควบคุมของบริษัท ทางบริษัทไม่ขอรับผิดชอบใดๆทั้งสิ้น

ข้อมูลเพิ่มเติมเรื่องตั๋วเครื่องบิน

1.ในการเดินทางเป็นหมู่คณะ ผู้โดยสารจะต้องเดินทางไป-กลับพร้อมกัน หากต้องการเคลื่อนวันเดินทางกลับ ท่านจะต้องชำระค่าใช้จ่ายส่วนต่างที่สายการบิน และบริษัททัวร์เรียกเก็บ
2.การจัดที่นั่งของกรุ๊ป เป็นไปโดยสายการบินเป็นผู้กำหนด ซึ่งทางบริษัทฯ ไม่สามารถเข้าไปแทรกแซงได้
3.ในกรณียกเลิกการเดินทาง และได้ดำเนินการ ออกตั๋วเครื่องบินไปแล้ว (กรณีที่ตั๋วสามารถทำ REFUNDได้) ผู้เดินทางต้องรอ REFUND ตามระบบของสายการบินเท่านั้น

ข้อมูลเพิ่มเติมเรื่องโรงแรมที่พัก

1.เนื่องจากการวางแปลนห้องพักของแต่ละโรงแรมแตกต่างกัน จึงอาจทำให้ห้องพักแบบห้องเดี่ยว (Double Bed) และห้องคู่ (Twin Bed) และห้องพักแบบ 3 ท่าน (Twin+Extra Bed) ห้องพักอาจจะไม่ติดกัน
2.กรณีที่มีงานจัดประชุมนานาชาติ (Trade Fair) หรือเทศกาล เป็นผลให้ค่าโรงแรมสูงขึ้นมากและห้องพักอาจเต็ม บริษัทฯขอสงวนสิทธิ์ในการ ปรับเปลี่ยนเพื่อให้เกิดความเหมาะสม

การเดินทางเป็นครอบครัว

·หากท่านเดินทางเป็นครอบครัวใหญ่ หรือเดินทางพร้อมสมาชิกในครอบครัวที่ต้องได้รับการดูแลเป็นพิเศษ (Wheelchair), เด็ก, และผู้สูงอายุ มีโรคประจำตัว ไม่สะดวกในการเดินท่องเที่ยวติดต่อกัน ท่านและครอบครัวต้องให้การดูแลสมาชิกภายในครอบครัวของท่านเอง เนื่องจากการเดินทางเป็นหมู่คณะ หัวหน้าทัวร์มีความจำเป็นต้องดูแลคณะทัวร์ทั้งหมด

ความรับผิดชอบ

·บริษัทเป็นเพียงตัวแทนการท่องเที่ยว สายการบินและตัวแทนการท่องเที่ยวในต่างประเทศซึ่งไม่อาจรับผิดชอบต่อความเสียหายต่างๆ ที่อยู่เหนือการควบคุมของเจ้าหน้าที่บริษัทฯ อาทิ การนัดหยุดงาน การจลาจล เปลี่ยนแปลงเที่ยวบินหรือกำหนดเวลาในตารางบิน ภัยธรรมชาติ ฯลฯหรือค่าใช้จ่ายเพิ่มเติมที่เกิดขึ้น ทั้งทางตรง หรือทางอ้อม เช่น การเจ็บป่วย การถูกทำร้าย การสูญหาย ความล่าช้า หรือ จากอุบัติเหตุต่างๆ ฯลฯ หรือต่อการตอบปฏิเสธการเข้าและออกเมืองของเจ้าหน้าที่ตรวจคนเข้าหรือออกเมือง อันเนื่องมาจากมีสิ่งผิดกฎหมาย หรือเอกสารการเดินทางไม่ถูกต้อง หรือการถูกปฏิเสธในกรณีอื่นๆ