MeTourTook
มีทัวร์ ถูก
เที่ยวสบายในราคาเบาๆ
468/14 SOI 130 LADPRAO ROAD (SOI DRIVE INN SQUARE 5) KHLONGCHAN BANGKAPI THAILAND 10240
062-506-2807 / 083-660-8541 / @metourtook / metourtook@gmail.com
DOT License No. : 11/13309 Company Registration No.: 0105568187401

นำท่านเปิดประสบการณ์กับการ AURORA HUNTING ออกล่าแสงเหนือ ณ ดินแดนรัสเซีย สัมผัสความมหัศจรรย์ของปรากฏการณ์ธรรมชาติสุดตระการตาแห่งดินแดนอาร์กติก ออกเดินทางสู่ดินแดนเหนือสุดของรัสเซีย ผ่าน Kirovsk • Murmansk • Teriberka ท่ามกลางภูเขาหิมะ ทะเลอาร์กติก และค่ำคืนอันเงียบสงบ เมื่อท้องฟ้ามืดสนิท แสงสีเขียวทอง และม่วงจะค่อย ๆ ปรากฏขึ้นบนท้องฟ้าพลิ้วไหวราวกับม่านแสงเหนือศีรษะ เปลี่ยนค่ำคืนธรรมดาให้กลายเป็นความทรงจำที่ยากจะลืมอีกทั้งยังนำท่านท่องเที่ยว เมืองมอสโคว์ และ เมืองคีรอฟส์ อีกด้วย... ที่สำคัญ ฟรีวีซ่า !!! สำหรับคนไทยด้วยนะ...

จะมัวรีรอซักซาอยู่ใย เงินพร้อม พาสพร้อม เราก็ลุยกันเลย

OMAN AIR / AEROFLOT Russian Airlines

RU001

RUSSIA

MOSCOW KIROVSK MURMANSK TERIBERKA

8 DAYS 6 NIGHTS

เส้นทางการบิน	เที่ยวบิน	เวลาออก - เวลาถึง
BKK - SVO	WY 818 / 183	09:00 - 11:50 / 16:10 - 22:40
SVO - KVK	SU 1346	11:50 - 14:20
MMK - SVO	SU 1329	18:55 - 21:40
SVO - BKK	WY 184 / 815	23:55 - 07:45 / 08:40 - 17:45

วันที่	กำหนดการเดินทาง	พักโรงแรม	เช้า	เที่ยง	เย็น
1	กรุงเทพฯ สนามบินสุวรรณภูมิ – เมืองมัสกัต เมืองมอสโคว์	Holiday Inn Seligerskaya หรือเทียบเท่า	✈		✈
2	เมืองมอสโคว์ – มหาวิหารเซนต์ซาเวีย – สวนอเล็กซานเดอร์ พระราชวังเครมลิน – พิพิธภัณฑ์อาโมรี – จัตุรัสแดง มหาวิหารเซนต์บาซิล – อนุสรณ์สถานเลนิน – วิหารคาซาน หลักกิโลเมตรที่ 0 – สถานีรถไฟใต้ดินมอสโคว์ – Arbat Street	Holiday Inn Seligerskaya หรือเทียบเท่า	🍴	🍴	🍴
3	เมืองมอสโคว์ – เมืองคีรอฟส์ – อุโมงค์น้ำแข็ง – Bolshoy Vudyavr Ski Resort *** ออกล่าแสงเหนือคืนที่ 1 ***	Severnaya Hotel หรือเทียบเท่า	🍴		🍴
4	เมืองคีรอฟส์ – หมู่บ้านซามิ – นั่งรถเลื่อนเทียมกวางเรนเดียร์ Husky Farm - นั่งรถเทียมสุนัขฮัสกี้ลากเลื่อน – เมืองมูรมันสค์ *** ออกล่าแสงเหนือคืนที่ 2 ***	Cosmos Hotel หรือเทียบเท่า	🍴	🍴	🍴
5	เมืองมูรมันสค์ – หมู่บ้านเทริเบอร์ก้า – น้ำตกเทริเบอร์ก้า หาดไข่มังกร – เมืองมูรมันสค์ *** ออกล่าแสงเหนือคืนที่ 3 ***	Cosmos Hotel หรือเทียบเท่า	🍴	🍴	🍴
6	เมืองมูรมันสค์ – อนุสาวรีย์อโลชา – โบสถ์ซาเวียร์ อนุสรณ์สถานเรือดำน้ำ – เรือตัดน้ำแข็งพลังนิวเคลียร์ Murmansk Mall – เมืองมอสโคว์	Holiday Inn Seligerskaya หรือเทียบเท่า	🍴	🍴	
7	เมืองมอสโคว์ – ตลาดอิสเมโลโว – พระราชวังพระเจ้าซาร์อเล็กซีฯ เนินเขา Sparrow Hills –Triumph Arch – เมืองมัสกัต		🍴	🍴	🍴
8	เมืองมัสกัต – กรุงเทพฯ สนามบินสุวรรณภูมิ		✈		

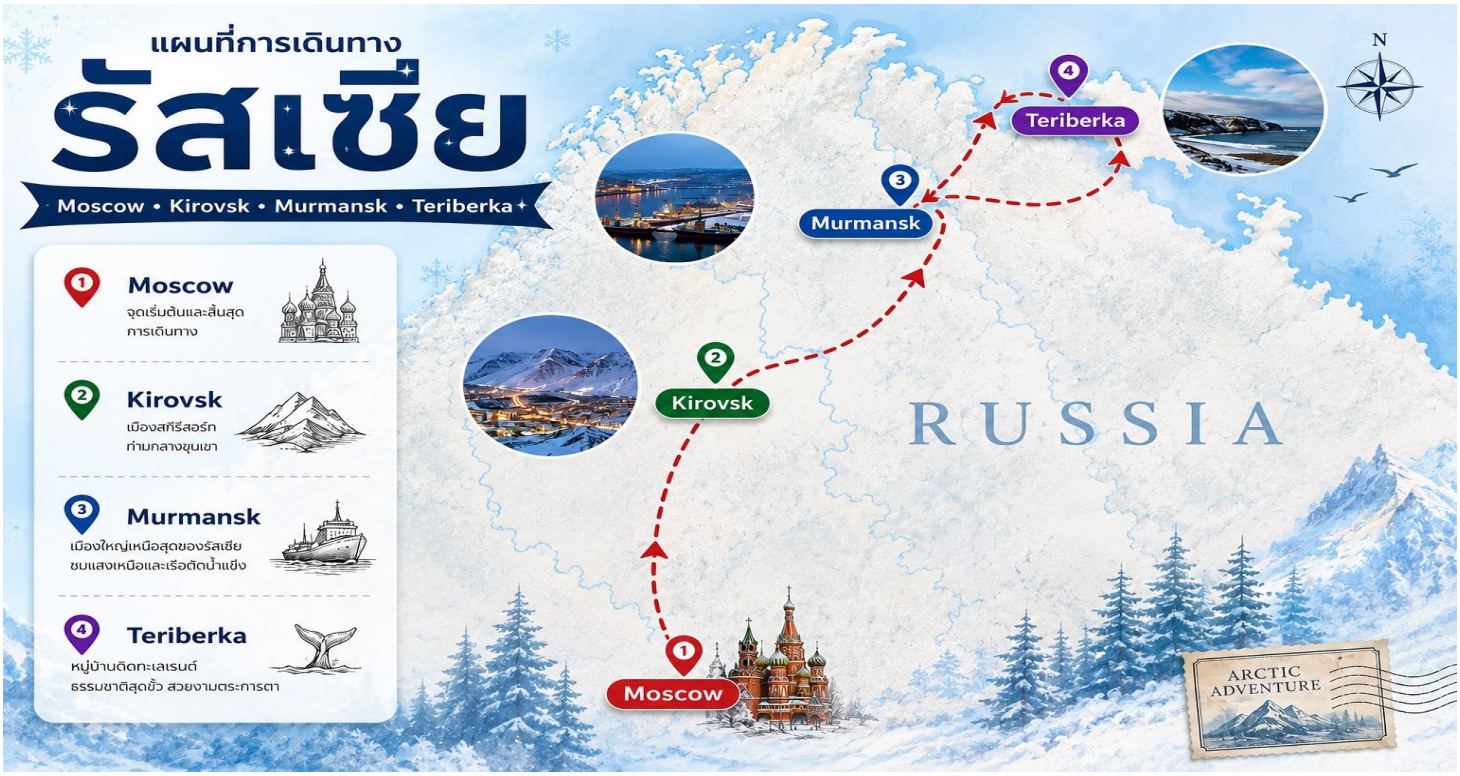

อัตราค่าบริการ P2G-RU001 Moscow Kirovsk Murmansk Teriberka 8 D 6 N

วันที่ออกเดินทาง	ราคา / ท่าน (พักห้องละ 2 - 3 ท่าน)	พักเดี่ยวจ่ายเพิ่ม / ท่าน
03 - 09 ธันวาคม 2569	133,900.-	13,900.-
16 - 23 มกราคม 2570	135,900.-	13,900.-
20 - 27 กุมภาพันธ์ 2570	135,900.-	13,900.-
20 - 27 มีนาคม 2570	137,900.-	13,900.-
10 - 17 เมษายน 2570	145,900.-	13,900.-

ไม่รวมค่าทิปไกด์ และคนขับรถท้องถิ่น ท่านละ 3,400 บาท ชำระพร้อมค่าทัวร์งวดสุดท้าย
ค่าทิปหัวหน้าทัวร์ไทย ขึ้นอยู่กับความพึงพอใจของท่าน (โดยมาตรฐานทิป ท่านละ 100 บาท / วัน)

กำหนดการเดินทาง

วันที่แรก กรุงเทพฯ สนามบินสุวรรณภูมิ – เมืองมัสกัต – เมืองมอสโคว์

06.00 น. คณะพร้อมกัน ณ สนามบินสุวรรณภูมิ อาคารผู้โดยสารขาออกระหว่างประเทศ ชั้น 4 เคาน์เตอร์สายการบิน Oman Air เจ้าหน้าที่บริษัทฯ คอยต้อนรับและอำนวยความสะดวกในการเช็คอิน

09.00 น. ออกเดินทางสู่ เมืองมัสกัต (Muscat) โดยสายการบิน Oman Air เที่ยวบินที่ WY 818 (บริการอาหารและพักผ่อนบนเครื่องบิน)
(เนื่องจากตั๋วเครื่องบินของคณะเป็นตั๋วกรุ๊ป เป็นระบบ Random ไม่สามารถเลือกที่นั่งได้ ที่นั่งอาจจะไม่ได้นั่งติดกัน และไม่สามารถเลือกช่วงที่นั่งบนเครื่องบินได้ ซึ่งเป็นไปตามเงื่อนไขของสายการบิน)

11.50 น. เดินทางถึง สนามบินมัสกัต ประเทศโอมาน (Muscat International Airport) แวะลงเพื่อเปลี่ยนเครื่องบิน

16.10 น. ออกเดินทางสู่ เมืองมอสโคว์ (Moscow)โดยสายการบิน Oman Air เที่ยวบินที่ WY 183 (บริการอาหารและพักผ่อนบนเครื่องบิน)

22.40 น. เดินทางถึง สนามบินเซเรเมเตียโว (Sheremetyevo International Airport) (เวลาที่มอสโคว์ช้ากว่าประเทศไทย 4 ชั่วโมง) หลังผ่านพิธีตรวจคนเข้าเมืองและศุลกากรแล้ว นำท่านเดินทางเข้าสู่ เมืองมอสโคว์ (Moscow) เป็นเมืองหลวงที่ใหญ่ที่สุดของประเทศรัสเซีย ตั้งอยู่ริมแม่น้ำมอสควาในพื้นที่ทางตอนกลางของรัสเซียตะวันตก ก่อตั้งขึ้นใน ค.ศ.1147 ก่อนที่จะเติบโตขึ้นเป็นเมืองที่เจริญและมีอำนาจจนกลายเป็นเมืองหลวงของแกรนด์ดัชชีมอสโคว์ เมืองมอสโคว์ก็ยังคงเป็นศูนย์กลางทางการเมืองและเศรษฐกิจของอาณาจักรมาโดยตลอด เมื่ออาณาจักรซาร์กลายเป็นจักรวรรดิรัสเซีย เมืองหลวงถูกย้ายจากมอสโคว์ไปยังเมืองเซนต์ปีเตอร์สเบิร์ก และย้ายกลับสู่เมืองมอสโคว์อีกครั้งหลังจากที่มีการปฏิวัติรัสเซีย กลายเป็นศูนย์กลางทางการเมืองของสหพันธ์สาธารณรัฐสังคมนิยมโซเวียตรัสเซียและสหภาพโซเวียต เมื่อสหภาพโซเวียตล่มสลาย เมืองมอสโคว์ก็ได้ทำหน้าที่เป็นเมืองหลวงของสหพันธรัฐรัสเซีย...
นำท่านเข้าสู่ที่พัก Holiday Inn Seligerskaya Hotel ✶✶✶✶ หรือเทียบเท่า (N1)

วันที่สอง	เมืองมอสโคว์ – มหาวิหารเซนต์ซาเวีย – สวนอเล็กซานเดอร์ – พระราชวังเครมลิน – พิพิธภัณฑ์อาโมรี – จัตุรัสแดง มหาวิหารเซนต์บาซิล – อนุสรณ์สถานเลนิน – วิหารคาซาน – สถานีรถไฟใต้ดิน – Arbat Street

เช้า บริการอาหารเช้า ณ ห้องอาหารของโรงแรม

นำท่านเข้าชม มหาวิหารเซนต์ซาเวีย หรือที่เรียกกันว่า มหาวิหารโดมทอง (St. Saviour Cathedral) เป็นวิหารที่ใหญ่ที่สุดในรัสเซียและสูงที่สุดในโลก ตั้งอยู่ตั้งอยู่ริมฝั่งแม่น้ำมอสควา เมืองมอสโคว์ ประเทศรัสเซีย สร้างขึ้นในสมัยของพระเจ้าซาร์อเล็กซานเดอร์ที่ 1 เพื่อเป็นอนุสรณ์แห่งชัยชนะและแสดงกตัญญุตาแด่พระเป็นเจ้าที่ทรงช่วยปกป้องรัสเซียให้รอดพ้นจากสงครามนโปเลียน โดยมหาวิหารเซนต์เดอะซาเวียร์ใช้เวลาก่อสร้างนานถึง 45 ปี ในสมัยของสตาลิน เคยสั่งให้ทุบทำลายมหาวิหารแห่งนี้ จนกระทั่งในสมัยประธานาธิบดีบอริส เยลซิน จึงได้มีการบูรณะขึ้นมาอีกครั้งหนึ่งด้วยเงินบริจาคและพลังความศรัทธาของผู้คน ดังนั้นที่นี่จึงเป็นที่รักและศูนย์รวมจิตใจของประชาชน มหาวิหารโดมทองแห่งนี้จึงกลายเป็นสถานที่ศักดิ์สิทธิ์ในการประกอบพิธีกรรมที่สำคัญระดับชาติทางคริสตศาสนาของประเทศรัสเซีย...

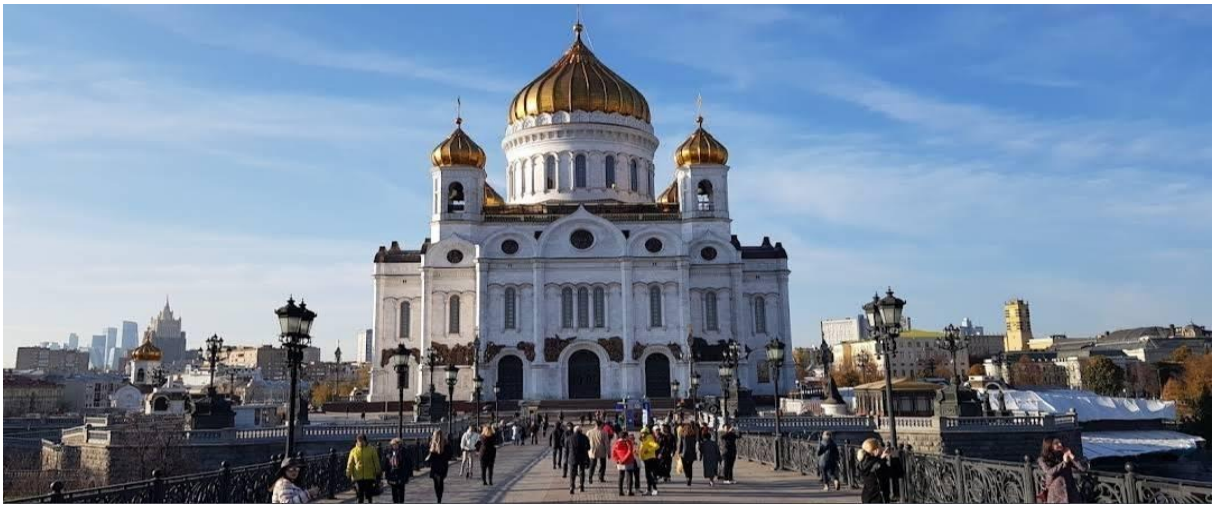

ชม สวนอเล็กซานเดอร์ (Alexandrovsky Garden) ถือเป็นสวนสาธารณะในกรุงมอสโคว์ ตั้งอยู่ริมกำแพงเครมลินด้านตะวันตกและจัตุรัสแดง เหมาะแก่การพักผ่อนหย่อนใจท่ามกลางบรรยากาศทางประวัติศาสตร์ สวนแห่งนี้ได้รับการจัดภูมิทัศน์อย่างสวยงาม มีแปลงดอกไม้ตามฤดูกาล ทางเดิน น้ำพุ และม้านั่งมากมายให้นั่งพักผ่อนและชมทิวทัศน์ สวนแห่งนี้ประกอบไปด้วยสวนสามแห่งที่ทอดยาวไปตามแนวกำแพงตะวันตกของพระราชวังเครมลิน ซึ่งมีความยาวถึง 865 เมตร (2,838 ฟุต) โดยจุดเด่นของสวนอเล็กซานเดอร์ คือ รูปปั้นประติมากรรมและน้ำพุที่ถูกประดับเป็นจุด นอกจากนั้นยังมีการตกแต่งสวนด้วยเศษซากปรักหักพังจากซากอาคารที่ถูกทำลายโดยกองทัพนโปเลียน...

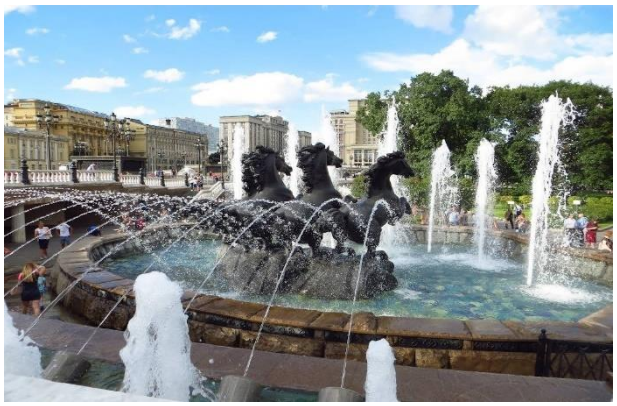

ชม พระราชวังเครมลิน (Grand Kremlin Palace) เป็นที่ประทับของพระเจ้าซาร์ทุกพระองค์ จนกระทั่งถึงยุคพระเจ้าปีเตอร์มหาราชทรงย้ายไปประทับที่เมืองเซนต์ปีเตอร์สเบิร์ก ปัจจุบันกลายมาเป็นที่ประชุมของรัฐบาลและเป็นที่รับรองแขกระดับประเทศ และยังเป็นที่ตั้งของมหาวิหารอัสสัมชัญ (Assumption Cathedral) สร้างโดยสถาปนิกชาวอิตาเลียน เป็นสถาปัตยกรรมแบบยอดโดม 9 ยอดและยังเป็นสถานที่ที่พระเจ้าซาร์ให้ทำพิธีสำคัญ ๆ ...

ชม พิพิธภัณฑ์อาโมรี (Amoury Chamber) ห้องนิทรรศการอาวุธโบราณในพระราชวังเครมลิน เป็นมุมที่เห็นอาคารหินสีเหลืองทองสไตล์นีโอคลาสสิก มีหลังคาโดมสีเทาและประตูโค้งใหญ่ด้านหน้า รายล้อมด้วยต้นไม้และทางเดินหินในบรรยากาศสว่างสดใส ถือเป็นพิพิธภัณฑ์ที่เก่าแก่และร่ำรวยที่สุดในเมืองมอสโคว์ เป็นที่รวบรวมขุมทรัพย์และเหล่าศาสตราวุธเครื่องประดับที่ได้จากการริบมาจากสงคราม ทั้งมงกุฎเพชรนิลจินดา สิ่งของมีค่าต่าง ๆ รวมถึงเครื่องราชอิสริยาภรณ์ของพระเจ้าซาร์และพระบรมวงศานุวงศ์อีกทั้งเครื่องเงิน เครื่องทอง และห้องมหาสมบัติของราชวงศ์รัสเซียที่เต็มไปด้วยเพชรและอัญมณีที่มีค่ามากมาย...

เที่ยง บริการอาหารกลางวัน ณ ห้องอาหาร

บ่าย เดินเที่ยวชมบริเวณรอบ จัตุรัสแดง (Red Square) ลานกว้างใจกลางเมืองที่เป็นเวทีของเหตุการณ์สำคัญในประวัติศาสตร์ของรัสเซีย ไม่ว่าจะเป็นงานเฉลิมฉลองทางศาสนาหรือการประท้วงทางการเมือง จัตุรัสแห่งนี้สร้างในปีคริสต์ศตวรรษที่ 17 ปัจจุบันสถานที่แห่งนี้ใช้จัดงานเทศกาล เช่น ปีใหม่, วันชาติ, วันแรงงาน ฯลฯ ส่วนบริเวณโดยรอบของจัตุรัสแดง เป็นที่ตั้งของกลุ่มสถาปัตยกรรมที่สวยงาม อันได้แก่ มหาวิหารเซนต์บาซิล (St. Basil's Cathedral) หนึ่งในมหาวิหารที่มีชื่อเสียงระดับโลก และได้กลายเป็นสัญลักษณ์สำคัญของเมืองมอสโคว์ ด้วยรูปทรงที่สวยงามโดดเด่นไม่เหมือนวิหารใดถูกประดับไปด้วยโดมหัวหอม 9 ยอด มีสีสันแตกต่างกันราวกับลูกกวาด ถูกออกแบบให้มีรูปทรงคล้ายกับเปลวไฟพุ่งขึ้นสู่ท้องฟ้า ได้รับการยกย่องว่างดงามไม่มีโบสถ์ใดเหมือน รวมทั้งได้รับเลือกให้เป็นมรดกโลกจากยูเนสโก (UNESCO) ในปีค.ศ. 1990...

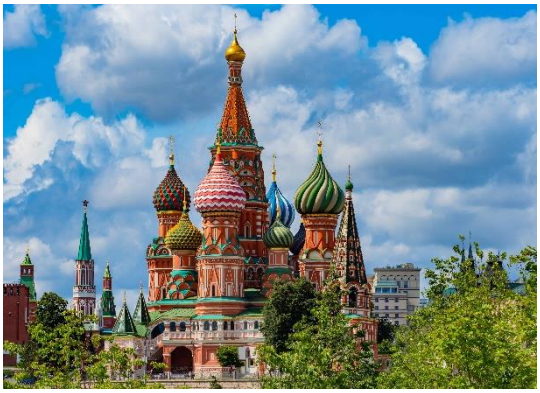

ชม อนุสรณ์สถานเลนิน (Lenin Mousoleum) หรือรู้จักกันคือ สุสานเลนิน อดีตผู้นำโซเวียต ร่างของเขาได้ถูกเก็บรักษาไว้ให้แก่สาธารณชนได้เข้ามาคารวะ หลังจากที่เขาเสียชีวิตได้ไม่นานในปี ค.ศ 1924 โครงสร้างอนุสรณ์สถานที่ทำด้วยหินแกรนิต รวมกับส่วนประกอบบางอย่างจากสุสานโบราณ เช่น พีระมิดขั้นบันไดสุสานของพระเจ้าไซรัสมหาราช...

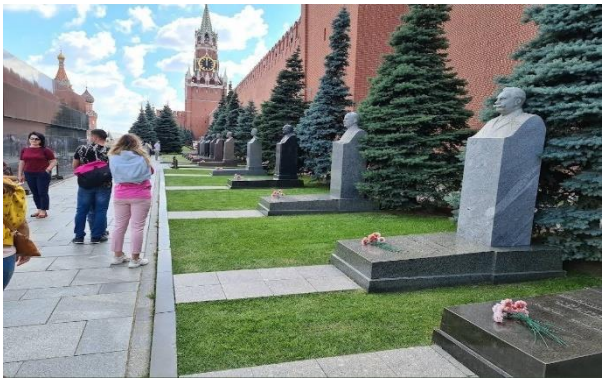

ชม วิหารคาซาน (Kazan Church) เป็นสถาปัตยกรรมออร์โธดอกซ์รัสเซียที่งดงามด้วยสีสันสดใส โดมสีทอง สร้างขึ้นในปี ค.ศ. 1625 ด้วยโดมสีทองโดมเดียวอยู่เหนือโบสถ์หลักและอาคารหอเดียว เคยถูกทำลายและสร้างขึ้นใสนรูปแบบดั้งเดิม และเป็นหนึ่งในแลนด์มาร์คของจัตุรัสแดง...ชม สถานีรถไฟใต้ดินเมืองมอสโคว์ (Moscow Metro) สถานีรถไฟแห่งนี้ถือได้ว่ามีความสวยงามและโดดเด่นด้านทางสถาปัตยกรรมที่ตกแต่งภายในสถานี มีลักษณะของศิลปะที่สร้างขึ้นเพื่อระลึกถึงคุณงามความดีของวีรบุรุษ ซึ่งจะสื่อออกมาในรูปแบบของงานปั้นรูปหล่อและภาพสลักนูน... จากนั้นนำท่านเดินทางสู่ ถนนอาร์บัต (Arbat Street) เป็นถนนคนเดินที่เก่าแก่และยาวที่สุดในเมืองมอสโคว์ มีร้านค้าต่าง ๆ ของที่ระลึก และร้านอาหารมากมาย สินค้าจะราคาค่อนข้างสูง แต่คุณภาพจะดีกว่าที่ขายตามตลาดนัด รวมทั้งมีศิลปินนำรูปวาดมาจำหน่าย และรับวาดรูปให้นักท่องเที่ยวอีกด้วย อิสระให้ท่านเดิน ชม ชิม ช้อป ตามอัธยาศัย...

ค่ำ บริการอาหารค่ำ ณ ห้องอาหาร
นำท่านเข้าสู่ที่พัก Holiday Inn Seligerskaya Hotel ✶✶✶✶ หรือเทียบเท่า (N2)

วันที่สาม เมืองมอสโคว์ – เมืองคีรอฟส์ – อุโมงค์น้ำแข็ง – Bolshoy Vudyavr Ski Resort – **ออกล่าแสงเหนือ คืนที่ 1**

เช้า บริการอาหารเช้า ณ ห้องอาหารของโรงแรม
นำท่านเดินทางสู่ สนามบินเซเรเมเตียโว (Sheremetyevo International Airport) เพื่อเช็คอิน

11.50 น. ออกเดินทางสู่ เมืองคีรอฟส์ (Kirovsk) โดยสายการบิน Aeroflot เที่ยวบินที่ SU 1346

14.20 น. เดินทางถึง สนามบินคีรอฟส์ (Kirovsk Apatity Airport) คีรอฟส์ (Kirovsk) เมืองแห่งภูเขาสูงและกิจกรรมฤดูหนาว อีกหนึ่งเมืองที่ไม่ไกลจากมูรมันสค์มีชื่อเสียงด้านเล่นสกี มีสถานที่เที่ยวที่สวยงาม และมีสถานที่ท่องเที่ยวที่มีชื่อเสียงอย่าง Fairytale Wood, Snow Village, Stone Museum นอกจากนั้นยังล่าแสงเหนือได้อีกด้วย...นำท่านเข้าชม ถ้ำหรืออุโมงค์น้ำแข็ง (Snezhnaya Derevnya) ภายในมีการแสดงประติมากรรมน้ำแข็งและหิมะในบรรยากาศและความสวยงามในธีมที่แตกต่างกัน กับการแกะสลักน้ำแข็งให้เป็นรูปต่าง ๆ พร้อมดนตรีประกอบในแต่ละห้อง อีกทั้งยังมีการประดับไฟหลากสีสันสวยงาม อิสระให้ท่านเดินเล่นถ่ายรูปตามอัธยาศัย... (หมายเหตุ: Snezhnaya Derevnya เปิดให้เข้าชมตั้งแต่วันที่ 25 ธันวาคม เป็นต้นไป สำหรับกรุ๊ปที่เดินทางก่อนวันที่ 25 ธันวาคม บริษัทฯ จะพิจารณาเลือกสถานที่ท่องเที่ยวอื่นทดแทนตามความเหมาะสม)

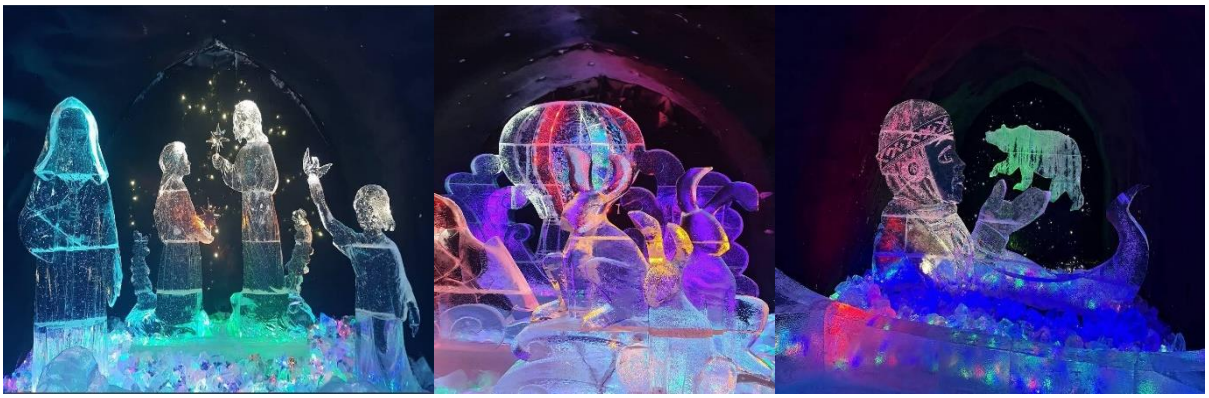

นำท่านเข้าสู่ Bolshoy Vudyavr Ski Resort รีสอร์ทที่ได้รับรางวัล "Best Ski Resort in Northwest Russia" ปี 2025 จาก National Award "Mountains of Russia" เป็นหนึ่งในรีสอร์ทที่ได้รับความนิยมสูงสุดในรัสเซียสำหรับทั้งนักสกีมือใหม่และมืออาชีพ เป็นรีสอร์ทบนภูเขาที่สูงที่สุดในภาคตะวันตกเฉียงเหนือของรัสเซีย และทันสมัยในเมืองคีรอฟ จุดสูงสุดของด้านเหนือของรีสอร์ทอยู่ที่ 850 เมตรเหนือระดับน้ำทะเล และ 1,060 เมตรเหนือระดับน้ำทะเลทางด้านใต้ของรีสอร์ท อิสระให้ท่านได้สนุกสนานกับการเล่นสกี, Snow Board, ปั้นตุ๊กตาหิมะ Snow Man,เดินเล่น ถ่ายรูป หรือ นั่งสกีลิฟท์, นั่งจิบกาแฟพร้อมดื่มด่ำกับบรรยากาศหิมะขาวโพลนได้ตามอัธยาศัย... ...(ไม่รวมค่าอุปกรณ์ในการเล่น) "สัมผัสมนต์เสน่ห์แห่งฤดูหนาว ลานสกีขาวโพลน สะท้อนแสงอาทิตย์อัสดงสีทองอมส้ม คลื่นหิมะระยิบระยับราวคริสตัล"

ค่ำ บริการอาหารค่ำ ณ ห้องอาหาร

จากนั้นนำท่าน ออกล่าแสงเหนือ (Aurora Hunting) ปรากฏการณ์ที่เกิดขึ้นในฤดูหนาว มองเห็นได้เฉพาะพื้นที่เหนือเส้น Artic Circle (เส้นรุ้งที่ 66 องศาเหนือ) ในวันที่ฟ้ามืดสนิทไร้แสงและเมฆรบกวน เราจะเห็นกลุ่มหมอกสีเขียว ที่เกิดจากปฏิกิริยาระหว่างสนามแม่เหล็กจากดวงอาทิตย์กับอนุภาคที่อยู่ในชั้นบรรยากาศ...

แสงเหนือ หรือ Aurora เป็นปรากฏการณ์ทางธรรมชาติ ที่เราไม่สามารถทราบล่วงหน้าได้ว่าจะเกิดขึ้นเมื่อใด ทั้งนี้ขึ้นอยู่กับสภาพอากาศและท้องฟ้าของวันนั้น ๆ

นำท่านเข้าสู่ที่พัก Severnaya Hotel ✶✶✶✶ หรือเทียบเท่า (N3)

วันที่สี่	เมืองคีรอฟส์ – หมู่บ้านซามิ – นั่งรถเลื่อนเทียมกวางเรนเดียร์ – Husky Farm – นั่งรถเทียมสุนัขฮัสกี้ลากเลื่อน เมืองมูรมันสค์ – *** ออกล่าแสงเหนือคืนที่ 2 ***

เช้า บริการอาหารเช้า ณ ห้องอาหารของโรงแรม

นำท่านเดินทางสู่ Lovozero (โลโวเซโร) (ระยะทาง 171 กม. / 1.55 กม.) หมู่บ้านชนบทในแคว้นมูรมันสค์ ประเทศรัสเซีย ตั้งอยู่บนฝั่งแม่น้ำเวียร์มา ใกล้ทะเลสาบโลโวเซโร และเป็นศูนย์กลางวัฒนธรรมของชนพื้นเมืองซามิ... นำท่านเข้าสู่ หมู่บ้านซามิ (Sami Village) เป็นชนเผ่าพื้นเมืองที่ตั้งรกรากอยู่ในบริเวณดินแดนแลปแลนด์ อดีตเคยดำรงชีพด้วยการเลี้ยงสัตว์ ล่าสัตว์และประมง นำท่านชมพร้อมเรียนรู้วิถีชีวิตพื้นบ้านของชาวซามิ ผ่านกิจกรรมนันทนาการต่าง ๆ เช่น ชักเย่อ ฟุตบอลซามิ ให้อาหารสัตว์ ฟังเรื่องราวความเชื่อพื้นบ้านต่าง ๆ ให้อาหารกวาง เรนเดียร์ กระต่าย สุนัขฮัสกี้แสนรู้ นั่งรถเลื่อนเทียมกวางเรนเดียร์ พร้อมร่วมสนุกสนานไปกับกิจกรรม ตะลุยหิมะท่ามกลางอากาศเหน็บหนาวและหิมะขาวโพลน...

เที่ยง บริการอาหารกลางวัน ณ ห้องอาหาร

บ่าย นำท่านเดินทางสู่ ฟาร์มสุนัขพันธุ์ฮัสกี้ (Husky Farm) ให้ท่านได้ชมความน่ารักของสุนัขแสนรู้ฮัสกี้ ซึ่งเป็นสุนัขพันธุ์ฉลาดเฉลียวและแข็งแรงมาก โดยอาศัยอยู่ในเขตหนาว ซึ่งชาวแลปได้เลี้ยงสุนัขพันธุ์นี้เพื่อใช้ในการลากเลื่อนบนน้ำแข็งหรือหิมะ และให้ท่านได้สัมผัสประสบการณ์ นั่งรถเทียมสุนัขฮัสกี้ลากเลื่อน (Husky Sliding) พร้อม นั่งสโนโมบิล (Snow Mobile) อิสระให้ท่านสนุกสนานกับกิจกรรมต่าง ๆ ตามอัธยาศัย *รวมค่านั่งรถเลื่อนกวางเทียมเรนเดียร์และนั่งรถเทียมสุนัขลากเลื่อนแล้ว ไม่รวมค่ากิจกรรมขี่ Snow Mobile*

(หมายเหตุ: สุนัขลากเลื่อนและ Snow Mobile ขึ้นอยู่กับสภาพอากาศและปริมาณหิมะ ณ วันเดินทาง)

สมควรแก่เวลา นำท่านเดินทางเข้าสู่ตัว เมืองมูรมันสค์ (Murmansk) (ระยะทาง 153 กม. / 1.50 ชม.) เป็นเมืองท่าของประเทศรัสเซีย เป็นเมืองการปกครองหลักของแคว้นมูรมันสค์ โดยตั้งอยู่บนเนินเขาทั้งสองแห่งริมฝั่งของอ่าวเว้าแหว่ง (ฟยอร์ด) Kola Bay ปลายทางปากแม่น้ำสู่ทะเลแบเร็นตส์ ที่ตั้งอยู่ทางตอนเหนือของคาบสมุทร Kola เมืองนี้อยู่ห่างจากชายแดนนอร์เวย์ไป 67 ไมล์ (108 กม.) และห่างจากชายแดนฟินแลนด์ 113 กิโลเมตร (182 กม.) เมืองนี้ตั้งชื่อตามชายฝั่ง Murman ชื่อเก่าแก่ภาษานอร์เวย์...

ค่ำ บริการอาหารค่ำ ณ ห้องอาหาร

จากนั้นนำท่าน ออกล่าแสงเหนือ Aurora Hunting ปรากฏการณ์ที่เกิดขึ้นในฤดูหนาว มองเห็นได้เฉพาะพื้นที่เหนือเส้น Artic Circle (เส้นรุ้งที่ 66 องศาเหนือ) ในวันที่ฟ้ามืดสนิทไร้แสงและเมฆรบกวน เราจะเห็นกลุ่มหมอกสีเขียว ที่เกิดจากปฏิกิริยาระหว่างสนามแม่เหล็กจากดวงอาทิตย์กับอนุภาคที่อยู่ในชั้นบรรยากาศ...

แสงเหนือ หรือ Aurora เป็นปรากฏการณ์ทางธรรมชาติ ที่เราไม่สามารถทราบล่วงหน้าได้ว่าจะเกิดขึ้นเมื่อใด ทั้งนี้ขึ้นอยู่กับสภาพอากาศและท้องฟ้าของวันนั้น ๆ

นำท่านเข้าสู่ที่พัก Cosmos Hotel ✶✶✶✶ หรือเทียบเท่า (N4)

วันที่ห้า	เมืองมูรมันสค์ – หมู่บ้านเทริเบอร์ก้า – น้ำตกเทริเบอร์ก้า – หาดไข่มังกร – เมืองมูรมันสค์ – **ออกล่าแสงเหนือ คืนที่ 3**

เช้า บริการอาหารเช้า ณ ห้องอาหารของโรงแรม

นำท่านเดินทางสู่ ดินแดนสุดขอบโลก (The End of the World) ณ หมู่บ้านเทริเบอร์ก้า (Teriberka) (ระยะทาง 134 กม. / 2-3 ชม.) เป็น หมู่บ้านขั้วโลกเหนือของชาวประมงเล็ก ๆ ตั้งอยู่ใกล้ไปทางขั้วโลกเหนือ และติดกับทะเลแบเร็นตส์ (Barents Sea) เป็นทะเลที่เป็นส่วนหนึ่งของมหาสมุทรอาร์กติกที่ตั้งอยู่ทางตอนเหนือของประเทศนอร์เวย์และประเทศรัสเซีย และทะเลแบเร็นตส์ก็เป็นแหล่งที่มีน้ำมันจากซากสัตว์ดึกดำบรรพ์ด้วยเช่นกัน เส้นทางผ่านป่าสงวนไทก้าที่ใหญ่ที่สุดกับทุ่งทุนดรา ชมทิวทัศน์อ่าวโคล่า สุดปลายแผ่นดินรัสเซีย ทางออกสู่มหาสมุทรอาร์ติก ชมบรรยากาศธรรมชาติและทัศนียภาพอันงดงามที่เต็มไปด้วยหิมะขาวโพลน...

ชม น้ำตกเทริเบอร์ก้า น้ำตกขนาดเล็กที่สายน้ำไหลลงสู่เบื้องล่างเป็นลำธารจากทะเลสาบและไหลออกสู่ทะเล จากนั้นไปชม หาดไข่มังกร (Dragon Eggs Beach) เป็นชายหาดที่เต็มไปด้วยก้อนหินขนาดมหึมาและหินรูปร่างกลมมนที่คล้ายดังไข่มังกร หรือไข่ไดโนเสาร์ เกิดจากการกัดเซาะของน้ำทะเลอาร์กติกที่ทำให้หินกลมมนและมีพื้นผิวเรียบเนียน ตลอดแนวชายฝั่งยาวเกือบ 500 เมตร ในช่วงหน้าหนาวทั้งน้ำตกและชายหาดจะมีหิมะปกคลุมขาวโพลนเป็นภาพที่น่าตื่นตาตื่นใจยิ่งนัก...

เที่ยง บริการอาหารกลางวัน ณ ห้องอาหาร

บ่าย อิสระให้ท่านเดินเล่น ถ่ายรูป เลียบชายหาดท่ามกลางทิวทัศน์อันกว้างใหญ่ ดื่มด่ำกับความงามของท้องฟ้าและหิมะที่ขาวโพลน ทุกมุมของชายฝั่งคือฉากภาพถ่ายที่รอให้ท่านบันทึกไว้ อีกทั้งก้อนหินรูปร่างประหลาดที่สะท้อนเรื่องราวของกาลเวลา และความเงียบสงบที่ทำให้ภาพถ่ายแต่ละใบมีชีวิต....

16.00 น. นำท่านเดินทางกลับสู่ เมืองมูรมันสค์ (Murmansk) (ระยะทาง 134 กม. / 2-3 ชม.) ระหว่างทางเพลิดเพลินกับวิวทิวทัศน์ตลอดสองข้างทาง

ระหว่างทาง ท่านอาจได้ชม แสงเหนือ (Aurora Hunting) ปรากฏการณ์ที่เกิดขึ้นในฤดูหนาว มองเห็นได้เฉพาะพื้นที่เหนือเส้น Artic Circle (เส้นรุ้งที่ 66 องศาเหนือ) ในวันที่ฟ้ามืดสนิทไร้แสงและเมฆรบกวน เราจะเห็นกลุ่มหมอกสีเขียว ที่เกิดจากปฏิกิริยาระหว่างสนามแม่เหล็กจากดวงอาทิตย์กับอนุภาคที่อยู่ในชั้นบรรยากาศ

แสงเหนือ หรือ Aurora เป็นปรากฏการณ์ทางธรรมชาติ ที่เราไม่สามารถทราบล่วงหน้าได้ว่าจะเกิดขึ้นเมื่อใด ทั้งนี้ขึ้นอยู่กับสภาพอากาศและท้องฟ้าของวันนั้น ๆ

ค่ำ บริการอาหารค่ำ ณ ห้องอาหาร

นำท่านเข้าสู่ที่พัก Cosmos Hotel ✶✶✶✶ หรือเทียบเท่า (N5)

วันที่หก	เมืองมูรมันสค์ – อนุสาวรีย์อโลชา – โบสถ์ซาเวียร์ – อนุสรณ์สถานเรือดำน้ำ – เรือตัดน้ำแข็งพลังนิวเคลียร์ – Murmansk Mall – เมืองมอสโคว์

เช้า บริการอาหารเช้า ณ ห้องอาหารของโรงแรม

นำท่านชม อนุสาวรีย์อโลชา (Alyosha Memorial) สร้างขึ้นเพื่ออุทิศให้กับเหล่าทหารกองทัพของโซเวียตที่สามารถตรึงกองกำลังเพื่อหยุดยั้งการรุกคืบจากกองทัพเยอรมันเป็นรูปปั้นขนาดสูงถึง 35.5 เมตร และมีความสูงเป็นอันดับสองของรัสเซียและมีน้ำหนักกว่า 5,000 ตัน... จากนั้นนำท่านชม โบสถ์ซาเวียร์ (Church of the Savior on water) โบสถ์แห่งนี้ตั้งอยู่บนเนินเขาจากอนุสรณ์สถานรูปประภาคารทหาร มันเป็นโบสถ์เล็ก ๆ แต่มองออกไปเห็นท่าเรือของเมืองเป็นที่ระลึกถึงบรรดาผู้สูญหายในทะเล การตกแต่งภายในที่สวยงาม พร้อมไอคอนมากมายบนผนัง... ชม ด้านนอกของ อนุสรณ์สถานเรือดำน้ำ (Submarine Kursk Memorial) เป็นอนุสรณ์สถานกะลาสีที่เสียชีวิตจากการหายสาบสูญของเรือดำน้ำ"เคิร์ส" อนุสรณ์สถานนี้สร้างขึ้นเพื่อระลึกถึงเหตุการณ์เรือดำน้ำพลังงานนิวเคลียร์ 141-KURSK ซึ่งอยู่บริเวณใกล้กันกับคริสตจักรโดมทองคำ เป็นจุดที่ตั้งส่วนของหัวเรือดำน้ำ ที่ยังคงสมบูรณ์ที่สุดเพื่อเป็นอนุสรณ์ที่ไว้รำลึกถึงลูกเรือที่เสียชีวิตจากเหตุการณ์เรือดำน้ำระเบิดในวันที่ 12 สิงหาคม ค.ศ. 2000 ระหว่างการฝึกซ้อมครั้งแรกในรอบกว่าสิบปี จากเหตุการณ์ดังกล่าว ทำให้ลูกเรือเสียชีวิตทั้งหมด 118 คน

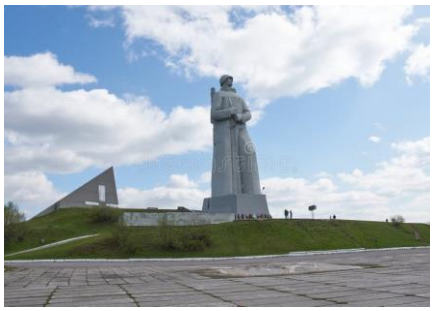
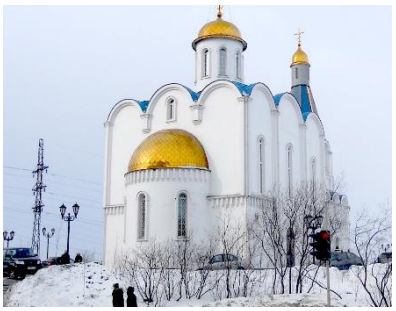

เที่ยง บริการอาหารกลางวัน ณ ห้องอาหาร

บ่าย นำท่านชม ภายนอก เรือตัดน้ำแข็งพลังนิวเคลียร์ (Nuclear Ice Breaker) ซึ่งเป็นเรือทำลายน้ำแข็งพลังนิวเคลียร์รุ่นแรก เริ่มใช้เมื่อปี ค.ศ. 1957 และได้ปลดประจำการแล้ว ในอดีตเรือลำนี้ใช้ตัดน้ำแข็งในบริเวณทะเลเหนือ เพื่อเปิดทางให้เรือเดินสมุทรในการขนส่งสินค้า...

นำท่านเข้าสู่ ห้างสรรพสินค้ามูรมันสค์ (Murmansk Shopping Mall) เป็นห้างสรรพสินค้าที่อยู่ใจกลางเมือง ซึ่งประกอบด้วยโซนต่าง ๆ มากมาย อาทิเช่น เสื้อผ้า กระเป๋า รองเท้า ร้านอาหาร ซุปเปอร์มาเก็ต ขนม ของสด ของขึ้นชื่อต่าง ๆ ของรัสเซีย อิสระให้ท่านเดินชม ชิม ช้อป ตามอัธยาศัย..สมควรแก่เวลา เดินทางสู่ สนามบินมูรมันสค์ (Murmansk Airport)

18.55 น. ออกเดินทางสู่ เมืองมอสโคว์ (Moscow) โดยสายการบิน Aeroflot เที่ยวบินที่ SU 1329

21.40 น. เดินทางถึง สนามบินเซเรเมเตียโว (Sheremetyevo International Airport) นำท่านเดินทางเข้าสู่ตัวเมือง

นำท่านเข้าสู่ที่พัก Holiday Inn Seligerskaya Hotel ✶✶✶✶ หรือเทียบเท่า (N6)

วันที่เจ็ด	เมืองมอสโคว์ – ตลาดอิสเมโลโว – พระราชวังของพระเจ้าซาร์อเล็กซีฯ – เนินเขา Sparrow Hills – Triumph Arch เมืองมัสกัต

เช้า บริการอาหารเช้า ณ ห้องอาหารของโรงแรม

นำท่านไปช้อปปิ้ง ตลาดอิสเมโลโว (Izmailovsky Souvenir Market) ที่นี่จะเป็นแหล่งรวมขายสินค้าหลากสไตล์นานาชนิด โดยจะเป็นของที่ระลึก, สินค้าของฝาก เป็นตลาดนัดที่ใหญ่ที่สุดของเมืองมอสโคว์แห่งนี้มีพื้นที่กว้างมาก สินค้ายอดนิยมคือจะเป็นตุ๊กตาแม่ลูกดก ลักษณะที่โดดเด่นของตุ๊กตาจะชนิดนี้ คือจะเป็นตุ๊กตาไม้เขียนลวดลายสวยงามและซ้อนกันเป็นชั้น ๆ มีตั้งแต่จากตัวใหญ่ไปตัวเล็กจนถึงเล็กจิ๋ว ราคาก็แตกต่างกันขึ้นอยู่ที่ว่ามีซ้อนกันกี่ตัว และอีกหนึ่งสินค้า คือผลิตภัณฑ์จากขนสัตว์ทั้งของแท้และของเทียม รวมไปถึงมีหมวกที่มีรูปทรงโดดเด่น ที่ถ้าใครเห็นก็จะรู้ทันทีว่ามาจากประเทศรัสเซีย ให้ท่านชมและเลือกซื้อสินค้าที่ระลึกตามอัธยาศัย...

เที่ยง บริการอาหารกลางวัน ณ ห้องอาหาร

บ่าย นำท่านชม พระราชวังของพระเจ้าซาร์อเล็กซี มิคาอิลโลวิช (Palace of Tsar Alexei Mikhailovich) ในอดีตเคยเป็นพระตำหนักฤดูร้อนและต้อนรับของเหล่าราชวงศ์ ตัวอาคารใช้โทนสีน้ำตาลไม้ธรรมชาติผสมผสานกับสีเขียวมรกต แดงเข้ม ทอง และน้ำเงิน ซึ่งเป็นสีมงคลของราชวงศ์ ส่วนหลังคาหัวหอม (Onion Domes) และยอดหอคอยประดับด้วยกระเบื้องเคลือบสีสด เป็นเทคนิคเฉพาะของช่างรัสเซีย สะท้อนทั้งวัฒนธรรมรัสเซียและยุโรปตะวันตกยุคนั้น จนได้รับการขนานนามว่าเป็น "มหัศจรรย์ที่ 8 ของโลก"

จากนั้นนำท่านสู่ เนินเขาสแปร์โรว์ (Sparrow Hills) หรือที่เรียกว่า โวโรบีโอวี โกรี (Vorobyovy Gory) เป็นจุดชมวิวและเนินเขาที่สูงที่สุดแห่งหนึ่งริมฝั่งแม่น้ำมอสควา เปิดให้เข้าชมได้ตลอด 24 ชั่วโมง จุดเด่นคือลานชมวิวพาโนรามาที่มองเห็นแลนด์มาร์กสำคัญ เช่น สนามกีฬาเซนต์ลูชนิกิ และตึกระฟ้าสไตล์สตาลิน จากนั้นนำชม ซุ้มประตูชัยแห่งมอสโคว์ (Triumphal Arch of Moscow) คือ อนุสรณ์สถานทรงคุณค่าที่สร้างขึ้นเพื่อเฉลิมฉลองชัยชนะของกองทัพรัสเซียเหนือจักรพรรดินโปเลียนในการทำสงครามปี 1812 ปัจจุบันตั้งอยู่บริเวณกึ่งกลางถนนคูตูซอฟสกี (Kutuzovsky Avenue) บนจัตุรัสแห่งชัยชนะ ใกล้กับสวนแห่งชัยชนะ Victory Park ในเมืองมอสโคว์

ค่ำ บริการอาหารค่ำ ณ ห้องอาหาร

จากนั้นนำท่านเดินทางสู่ สนามบินเซเรเมเตียโว (Sheremetyevo International Airport) เพื่อเช็คอิน

23.55 น ออกเดินทางสู่ เมืองมัสกัต (Mascat) โดยสายการบิน Oman Air เที่ยวบินที่ WY 184 (บริการอาหารและพักผ่อนบนเครื่องบิน)

วันที่แปด	เมืองมัสกัต – กรุงเทพฯ สนามบินสุวรรณภูมิ

07.45 น. เดินทางถึง สนามบินมัสกัต ประเทศโอมาน (Muscat International Airport) เพื่อแวะเปลี่ยนเครื่องบินไปกรุงเทพฯ

08.40 น. ออกเดินทางสู่ กรุงเทพฯ สนามบินสุวรรณภูมิ โดยสายการบิน Oman Air เที่ยวบินที่ WY 815 (บริการอาหารและพักผ่อนบนเครื่องบิน)

17.45 น. เดินทางกลับถึง กรุงเทพฯ สนามบินสุวรรณภูมิ โดยสวัสดิภาพ...พร้อมความประทับใจ...

****

อัตราค่าบริการนี้รวม

✓ ค่าตั๋วเครื่องบิน ไป-กลับ ชั้นประหยัด สำหรับหมู่คณะ โดย Oman Air, Aeroflot ตามที่ระบุในรายการ
✓ ค่าภาษีสนามบิน ภาษีน้ำมัน และค่าประกันภัยทุกแห่งของสายการบิน (โดยคิดจากอัตรา ณ วันที่ 27/08/2569)
✓ ค่าระวางน้ำหนักกระเป๋า ตามที่สายการบินกำหนด Oman Air, Aeroflot โหลดใต้ท้องเครื่องบินน้ำหนักไม่เกิน 23 กก. จำนวน 1 ใบ และสำหรับหิ้วขึ้นเครื่อง 7 กก. จำนวน 1 ใบ
✓ ค่าโรงแรมที่พักระดับมาตรฐาน 4 ดาว (พักห้องละ 2-3 ท่าน) ตามที่ระบุในรายการ
✓ ค่าเข้าชมสถานที่ต่าง ๆ ตามที่ระบุในรายการ
✓ ค่าอาหารตามที่ระบุในรายการ ตามระดับมาตรฐาน
✓ ค่าพาหนะท่องเที่ยวตลอดการเดินทาง
✓ ค่าบริการหัวหน้าทัวร์ผู้ชำนาญของทางบริษัทฯ ที่คอยอำนวยความสะดวกแก่ท่านตลอดการเดินทาง
✓ ค่าประกันอุบัติเหตุแบบกลุ่ม ระหว่างการเดินทาง วงเงินท่านละ 1,000,000 บาท และค่ารักษาพยาบาล วงเงินไม่เกิน 500,000 บาท (ตามเงื่อนไขกรมธรรม์) ** หากท่านประสงค์ที่จะซื้อประกันเพิ่มเติม เพื่อเพิ่มความคุ้มครองในส่วนอื่น ๆ เพิ่ม กรุณาสอบถามรายละเอียดกับเจ้าหน้าที่ **
✓ Welcome Pack "ซองใส่เอกสารเดินทางพร้อมเล่มโปรแกรมทัวร์"
✓น้ำเปล่า 1 ขวด / ท่าน / วัน

อัตราค่าบริการนี้ไม่รวม

× ค่าธรรมเนียมน้ำมัน หรือภาษีสนามบินที่ทางสายการบินเรียกเก็บเพิ่มเติม หลังจากวันที่ 27/08/2569
× ค่าทำหนังสือเดินทางสำหรับหน่วยงานข้าราชการ และบุคคลธรรมดา
× ค่าทำใบอนุญาตกลับเข้าประเทศของคนต่างชาติ หรือคนต่างด้าว
× ค่าใช้จ่ายส่วนตัวที่ไม่ได้ระบุไว้ในรายการ เช่น ค่ามินิบาร์ในห้องพัก, ค่าโทรศัพท์, ค่าอาหาร, ค่าอาหารหรือเครื่องดื่มสั่งพิเศษ, ค่าซักรีด, ค่ารักษาพยาบาลกรณีเกิดการเจ็บป่วยจากโรคประจำตัว เป็นต้น
× ค่าระวางน้ำหนักของกระเป๋าเดินทางที่เกินกว่าสายการบินกำหนดไว้
× ค่าบริการยกกระเป๋าในโรงแรม (Porter) ซึ่งท่านจะต้องดูแลกระเป๋าและทรัพย์สินของท่านด้วยตัวท่านเอง
× ค่าทิปไกด์ และคนขับรถท้องถิ่น ตลอดการเดินทาง ท่านละ 3,400 บาท ชำระพร้อมค่าทัวร์งวดสุดท้าย
ค่าทิปหัวหน้าทัวร์ ขึ้นอยู่กับความพึงพอใจของท่าน (โดยมาตรฐานทิป ท่านละ 100 บาท / วัน) *
× ค่าภาษีมูลค่าเพิ่ม 7% และภาษีหัก ณ ที่จ่าย 3% (กรณีต้องการใบกำกับภาษี)

การจอง

- ชำระเงินมัดจำ ท่านละ 70,000 บาท เมื่อมีการจองทัวร์ โดยโอนเข้าบัญชี ที่นั่งจะยืนยันเมื่อได้รับเงินมัดจำแล้วเท่านั้น และ กรณีเป็น โปรด่วน, โปรไฟไหม้ หรือราคาพิเศษ จะต้องชำระค่าทัวร์ทั้งหมด ภายใน 24 ชั่วโมง เมื่อมีการจอง พร้อมแนบสำเนาหนังสือเดินทาง
- ชำระค่าทัวร์ส่วนที่เหลือทั้งหมด พร้อมกับค่าทิป ภายใน 40 วันก่อนการเดินทาง

การยกเลิก

- แจ้งยกเลิก ก่อนการเดินทาง 90 วัน หากวางมัดจำกับสายการบินแล้ว คิดค่าตั๋วมัดจำตั๋วเครื่องบิน+ค่าบริการท่านละ 2,000.-
- แจ้งยกเลิก น้อยกว่า 90 วัน ก่อนการเดินทาง คิดค่าใช้จ่ายตามความเป็นจริง + ค่าบริการท่านละ 2000.-
- แจ้งยกเลิก น้อยกว่า 60 วัน ก่อนการเดินทาง คิดค่าใช้จ่าย 50% ของราคาทัวร์
- แจ้งยกเลิก น้อยกว่า 30 วัน ก่อนการเดินทาง คิด 100% ของราคาทัวร์
- กรณีถูกปฏิเสธการเข้า-ออกเมือง อันเนื่องจากการกระทำที่ส่อไปในทางผิดกฎหมายหรือการหลบหนีเข้าเมือง ฯลฯ จะไม่คืนเงินค่าทัวร์ที่ท่านชำระมาแล้วทั้งหมด

หมายเหตุ

- บริษัทขอสงวนสิทธิ์ในการเก็บค่าใช้จ่ายทั้งหมด กรณีท่านยกเลิกการเดินทางและมีผลทำให้คณะเดินทางไม่ครบตามจำนวนที่กำหนดไว้ (10 ท่านขึ้นไป) เนื่องจากเกิดความเสียหายต่อทางบริษัทและผู้เดินทางอื่นที่เดินทางในคณะเดียวกัน
- กรณีที่กองตรวจคนเข้าเมืองไม่อนุญาตให้เดินทางออกหรือกองตรวจคนเข้าเมืองของแต่ละประเทศไม่อนุญาตให้เข้าเมือง รวมทั้งในกรณีที่ท่านจะใช้หนังสือเดินทางราชการ (เล่มสีน้ำเงิน) ในการเดินทาง หากท่านถูกปฏิเสธการเดินทางเข้าหรือออกนอกประเทศ เนื่องจากอยู่เหนือการควบคุมของบริษัทฯ โดยถือว่าท่านได้ยอมรับเงื่อนไขนี้ แล้วเมื่อได้ตัดสินใจจองทัวร์หรือชำระค่าทัวร์
- กรณีเจ็บป่วย จนไม่สามารถเดินทางได้ ซึ่งจะต้องมีใบรับรองแพทย์จากโรงพยาบาลรับรอง ทั้งนี้ท่านจะต้องเสียค่าใช้จ่ายที่ไม่สามารถเรียกคืนได้ อาทิ ค่าธรรมเนียมในการมัดจำตั๋วเครื่องบิน หรือ ตั๋วรถไฟ หรือตั๋วเครื่องบินภายในประเทศ (ถ้ามี) และค่าโรงแรมที่ทางบริษัทฯ ได้ชำระไปแล้ว หากท่านสามารถหาผู้เดินทางมาแทนได้ โดยสามารถยื่นขอวีซ่าได้ทันตามกำหนดเวลา ทางบริษัทฯ จะคิดค่าใช้จ่ายเพิ่มคือ ค่าวีซ่า และ ค่าเปลี่ยนชื่อตั๋ว และต้องไม่อยู่ในเงื่อนไขของตั๋วที่ NON-CHANGE NAME & NON-REFUND ตามเงื่อนไขของแต่ละสายการบิน

ข้อมูลเพิ่มเติมเรื่องตั๋วเครื่องบินและที่นั่งบนเครื่องบิน

- ทางบริษัทได้สำรองที่นั่งพร้อมชำระเงินมัดจำค่าตั๋วเครื่องบินแล้ว หากท่านยกเลิกทัวร์ไม่ว่าจะด้วยสาเหตุใด ทางบริษัทขอสงวนสิทธิ์การเรียกเก็บค่ามัดจำตั๋วเครื่องบิน, ค่าตั๋วเครื่องบิน หรือค่าใช้จ่ายอื่น ๆ ที่เกี่ยวเนื่องกันจากการยกเลิกของท่านอันมีผลต่อท่านอื่น ๆ ในคณะ ซึ่งมีค่าใช้จ่ายประมาณ 5,000 – 30,000 บาทแล้วแต่กรณี
- ราคาทัวร์ดังกล่าวเป็นตั๋วกรุ๊ป ไม่สามารถเลื่อนวันเดินทางได้จะต้องเดินทางไป-กลับตามวันเดินทางที่ระบุเท่านั้น และไม่สามารถระบุที่นั่ง หากตั๋วเครื่องบินทำการออกแล้ว แต่ท่านไม่สามารถเดินทางได้ ทางบริษัทฯ ขอสงวนสิทธิ์เรียกเก็บค่าใช้จ่ายที่เกิดขึ้นจริง และรอ Refund (ถ้าสามารถ Refund ได้) จากสายการบิน ใช้เวลาประมาณ 3 – 6 เดือนเป็นอย่างน้อย
- ที่นั่ง Long Leg โดยปกติอยู่บริเวณทางออกประตูฉุกเฉิน และผู้ที่จะนั่งต้องมีคุณสมบัติตรงตามที่สายการบินกำหนด เช่น ต้องเป็นผู้ที่มีร่างกายแข็งแรง และช่วยเหลือผู้อื่นได้อย่างรวดเร็วในกรณีที่เครื่องบินมีปัญหา เช่น สามารถเปิดประตูฉุกเฉินได้ (น้ำหนักประมาณ 20 กิโลกรัม) ไม่ใช่ผู้ที่มีปัญหาทางด้านสุขภาพและร่างกาย และอำนาจในการให้ที่นั่ง Long leg ขึ้นอยู่กับเจ้าหน้าที่เช็คอินของสายการบินในขณะที่เช็คอินเท่านั้น **บางสายการบินอาจมีค่าใช้จ่ายสำหรับที่นั่ง Long leg **
- เนื่องจากตั๋วเครื่องบินของคณะเป็นตั๋วกรุ๊ประบบ Random ไม่สามารถเลือกที่นั่งได้ ที่นั่งอาจจะไม่ได้นั่งติดกัน และไม่สามารถเลือกช่วงที่นั่งบนเครื่องบินได้ ซึ่งเป็นไปตามเงื่อนไขของสายการบิน

ข้อแนะนำก่อนการเดินทาง

- กรณีที่ท่านเป็นอิสลาม ทานมังสวิรัติ ทานอาหารเจ หรือแพ้อาหารบางประเภท ให้ท่านโปรดระบุมาให้ชัดเจน
- หากท่านที่ต้องการออกตั๋วโดยสารภายในประเทศ (กรณีลูกค้าอยู่ต่างจังหวัด) ให้ท่านติดต่อเจ้าหน้าที่ก่อนออกบัตรโดยสารทุกครั้ง หากออกบัตรโดยสารโดยมิแจ้งเจ้าหน้าที่ไม่ว่าจะกรณีใดก็ตาม ทางบริษัทขอสงวนสิทธิ์ไม่รับผิดชอบค่าใช้จ่ายที่เกิดขึ้น (หรือจองตั๋วที่สามารถเลื่อนเวลาและวันเดินทางได้ เพราะจะมีบางกรณีที่สายการบินอาจมีการปรับเปลี่ยนวันเวลาบิน)
- กรุณาส่งรายชื่อผู้เดินทาง สำเนาหน้าพาสปอร์ต ให้กับเจ้าหน้าที่หลังจากที่ได้ชำระค่ามัดจำทัวร์ หรือค่าทัวร์ส่วนที่เหลือ กรณีที่ท่านเดินทางเป็นกรุ๊ปจำนวนหลายท่าน กรุณาแจ้งรายชื่อคู่นอนกับเจ้าหน้าที่ให้ทราบ
- กรณีเปลี่ยนชื่อผู้เดินทางจะต้องมีการแจ้งล่วงหน้าก่อนออกเดินทางตามข้อตกลง มิฉะนั้นถ้าแจ้งหลังจากเจ้าหน้าที่ออกเอกสารทุกอย่างเรียบร้อยแล้ว จะต้องชำระค่าใช้จ่ายเพิ่มเติมในส่วนนี้
- หลังจากที่ท่านได้ชำระค่ามัดจำ และค่าทัวร์ส่วนที่เหลือเรียบร้อยแล้ว ภายใน 3-7 วัน ก่อนการเดินทาง ทางบริษัทจะจัดส่งใบนัดหมาย (ใบเตรียมตัวการเดินทาง) ให้ท่าน
- PASSPORT ต้องมีอายุการใช้ไม่น้อยกว่า 6 เดือน นับจากวันเดินทางไป-กลับ
- บริษัทฯ สงวนสิทธิ์ในการเปลี่ยนแปลงรายการท่องเที่ยว โดยไม่ต้องแจ้งให้ทราบล่วงหน้า รายละเอียดของการเดินทางอาจมีการเปลี่ยนแปลงได้ตามความเหมาะสม ทั้งนี้ขึ้นอยู่กับสภาวะอากาศ และเหตุสุดวิสัยต่าง ๆ ที่ไม่สามารถคาดการณ์ล่วงหน้าได้ โดยทางบริษัทฯ จะคำนึงถึงผลประโยชน์ของผู้ร่วมเดินทางเป็นสำคัญ
- บริษัทฯ สงวนสิทธิ์ในการเปลี่ยนแปลงอัตราค่าบริการ โดยไม่ต้องแจ้งให้ทราบล่วงหน้า
- บริษัทฯ สงวนสิทธิ์ในการเปลี่ยนแปลงโรงแรมตามความเหมาะสม
- บริษัทฯ ขอสงวนสิทธิ์ในการไม่รับผิดชอบจากกรณีที่เกิดเหตุจำเป็น การล่าช้าของสายการบิน, การนัดหยุดงาน, การก่อจลาจล, อุบัติเหตุ, ภัยธรรมชาติต่าง ๆ ฯลฯ ที่อยู่นอกเหนือการควบคุมของบริษัทฯ
- ลูกค้าที่เดินทาง 3 ท่าน อาจมีค่าใช้จ่ายเพิ่มเติม (พักเดี่ยว) ขึ้นอยู่กับมาตรฐานโรงแรม ห้องพักแบบ Triple Room (3 เตียง) จะไม่มีในบางประเทศ ยกเว้น เด็ก (Infant) อายุไม่เกิน 12 ปี
  เนื่องจากการวางแปลนห้องพักของแต่ละโรงแรมแตกต่างกัน จึงอาจทำให้ห้องพักแบบห้องเดี่ยว (Single Room),ห้องคู่ (Twin Room/Double Room) และห้องพักแบบ 3 ท่าน/3 เตียง (Triple Room) ห้องพักอาจจะไม่ติดกัน และบางโรงแรมอาจจะไม่มีห้องพักแบบ 3 เตียง
- ทางบริษัทไม่มีนโยบายในการจัดคู่นอนให้แก่ลูกค้าที่ไม่รู้จักกัน กรณีที่ท่านเดินทาง 1 ท่าน จะต้องจ่ายค่าพักเดี่ยวเพิ่มตามราคาที่ระบุไว้ในรายการทัวร์เท่านั้น

เมื่อท่านทำการซื้อโปรแกรมทัวร์ บริษัทฯ จะถือว่าท่านรับทราบและยอมรับเงื่อนไขทุกข้อแล้ว