MeTourTook มีทัวร์ถูก เที่ยวสบายในราคาเบาๆ
468/14 SOI 130 LADPRAO ROAD (SOI DRIVE INN SQUARE 5) KHLONGCHAN BANGKAPI THAILAND 10240
062-506-2807 / 083-660-8541 / @metourtook / metourtook@gmail.com
DOT License No. : 11/13309 Company Registration No.: 0105568187401

ดานัง ฮอยอัน 4 วัน 3 คืน พักบานาฮิลล์ ไม่ลงร้านช้อปปิ้ง

เวียดนามกลาง เมืองมรดกโลก เที่ยวคุ้ม บินตรงลงดานัง

พักหรู 4 ดาว พักบนบานาฮิลล์ 1 คืน พักดานัง 2 คืน

นั่งเรือกระด้ง เดินชมวัฒนธรรมเมืองเก่าฮอยอัน ซิตี้ทัวร์เมืองดานัง

เมนูพิเศษ อาหารเวียดนามต้นตำรับ + BUFFET บนบานาฮิลล์ 2 มื้อ (เช้า/เย็น)

และอาหารทะเล SEAFOOD BOAT จัดเต็ม อิ่ม คุ้ม

โปรแกรมการเดินทาง 4 วัน 3 คืน			ช่วงเวลาเดินทาง พ.ย. 69 เป็นต้นไป
รายละเอียดเที่ยวบิน			
สายการบิน	เลขเที่ยวบิน	สนามบิน	เวลาบิน
vietjetAir.com	VZ960	สุวรรณภูมิ-ดานัง (BKK-DAD)	10.50-12.30 น
vietjetAir.com	VZ961	ดานัง-สุวรรณภูมิ (DAD-BKK)	13.15-15.00 น
ข้อมูลของเที่ยวบิน เป็นข้อมูลเบื้องต้น ที่ทางบริษัทฯ ได้ทำการจองไว้กับทางสายการบิน ซึ่งอาจมีการเปลี่ยนแปลงได้ตามเหตุผลของสายการบิน			

กรณีห้องพักบนบานาฮิลล์เต็ม หรือทางบานาฮิลล์จัดสรรมาไม่เพียงพอ ทางทัวร์ขอสงวนสิทธิ์ในการเปลี่ยนวันเข้าพัก

วันที่	รายการท่องเที่ยว	รายละเอียดมื้ออาหาร จำนวน 9 มื้อ			โรงแรมที่พัก หรือเทียบเท่า
		เช้า	เที่ยง	เย็น	
1	สนามบินสุวรรณภูมิ-สนามบินดานัง-นั่งกระเช้าลอยฟ้าสู่ยอดเขาบานาฮิลล์ (หมู่บ้านฝรั่งเศส-สะพานมือทองคำ สวนดอกไม้) **พักบนบานาฮิลล์**	-	BANH MI	BUFFET INTER	Mercure Bana Hill ⭐⭐⭐⭐
2	สวนสนุกแฟนตาซีพาร์ค-เมืองฮอยอัน-สะพานญี่ปุ่น ศาลเจ้ากวนอู-หมู่บ้านกั๊มทาน ล่องเรือกระด้ง-ดานัง				MAGLONIA HOTEL ROLIVA HOTEL หรือเทียบเท่า ⭐⭐⭐⭐
3	วัดลิงห์อึ๋ง-Marina Café-สวนเอเปค-สวนมหัศจรรย์ Golden Bay-สะพานมังกร-สะพานแห่งความรัก (คาร์ฟดราก้อน)			SEAFOOD BOAT	MAGLONIA HOTEL ROLIVA HOTEL หรือเทียบเท่า ⭐⭐⭐⭐
4	โบสถ์สีชมพู-ตลาดฮาน-สนามบินดานัง สนามบินสุวรรณภูมิ กรุงเทพ		-	-	

โปรแกรมอาจมีการสลับปรับเปลี่ยนได้ตามความเหมาะสมของโดยไม่ต้องแจ้งให้ทราบล่วงหน้า แต่จะคำนึงถึงผลประโยชน์ของผู้เดินทางเป็นสำคัญ

และปรับโปรแกรมให้เหมาะสม โดยไม่ต้องแจ้งให้ทราบล่วงหน้า และจะถือผลประโยชน์ของลูกค้าเป็นสำคัญ และเนื่องจาก MERCURE DANANG FRENCH VILLAGE BANA HILLS HOTEL มีหลากหลายตึก ซึ่งแต่ละตึกจะมีการตกแต่งที่แตกต่างกันไป ทางบริษัทไม่สามารถควบคุมการจัดการห้องพักดังกล่าวได้ เนื่องจากสิทธิ์ในการจัดการทั้งหมดขึ้นอยู่กับโรงแรมเท่านั้น

อัตราค่าบริการ			
ช่วงเวลาเดินทาง	ราคาผู้ใหญ่	ราคาเด็ก (2-18 ปี)	ราคาพักเดี่ยว
เดือนพฤศจิกายน			
02-05 พฤศจิกายน 2569	13,999 บาท	13,999 บาท	4,500 บาท
03-06 พฤศจิกายน 2569	13,999 บาท	13,999 บาท	4,500 บาท
04-07 พฤศจิกายน 2569	14,999 บาท	14,999 บาท	4,500 บาท
06-09 พฤศจิกายน 2569	14,999 บาท	14,999 บาท	4,500 บาท
09-12 พฤศจิกายน 2569	13,999 บาท	13,999 บาท	4,500 บาท
10-13 พฤศจิกายน 2569	13,999 บาท	13,999 บาท	4,500 บาท
13-16 พฤศจิกายน 2569	14,999 บาท	14,999 บาท	4,500 บาท
16-19 พฤศจิกายน 2569	13,999 บาท	13,999 บาท	4,500 บาท
17-20 พฤศจิกายน 2569	13,999 บาท	13,999 บาท	4,500 บาท
19-22 พฤศจิกายน 2569	14,999 บาท	14,999 บาท	4,500 บาท
22-25 พฤศจิกายน 2569	14,999 บาท	14,999 บาท	4,500 บาท
23-26 พฤศจิกายน 2569	13,999 บาท	13,999 บาท	4,500 บาท
24-27 พฤศจิกายน 2569	13,999 บาท	13,999 บาท	4,500 บาท
30 พฤศจิกายน-03 ธันวาคม 2569	13,999 บาท	13,999 บาท	4,500 บาท
เดือนธันวาคม			
01-04 ธันวาคม 2569	14,999 บาท	14,999 บาท	4,500 บาท
05-08 ธันวาคม 2569	17,999 บาท	17,999 บาท	4,500 บาท
07-10 ธันวาคม 2569	14,999 บาท	14,999 บาท	4,500 บาท
08-11 ธันวาคม 2569	14,999 บาท	14,999 บาท	4,500 บาท
14-17 ธันวาคม 2569	13,999 บาท	13,999 บาท	4,500 บาท
15-18 ธันวาคม 2569	13,999 บาท	13,999 บาท	4,500 บาท
19-22 ธันวามคม 2569	17,999 บาท	17,999 บาท	4,500 บาท
21-24 ธันวาคม 2569	15,999 บาท	15,999 บาท	4,500 บาท
22-25 ธันวาคม 2569	15,999 บาท	15,999 บาท	4,500 บาท
24-27 ธันวาคม 2569	16,999 บาท	16,999 บาท	4,500 บาท
27-30 ธันวาคม 2569	21,999 บาท	21,999 บาท	4,500 บาท
28-31 ธันวาคม 2569	21,999 บาท	21,999 บาท	4,500 บาท
30-02 มกราคม 2570	22,999 บาท	22,999 บาท	4,500 บาท
เดือนมกราคม			
03-06 มกราคม 2570	15,999 บาท	15,999 บาท	4,500 บาท
04-07 มกราคม 2570	15,999 บาท	15,999 บาท	4,500 บาท
05-08 มกราคม 2570	13,999 บาท	13,999 บาท	4,500 บาท
06-09 มกราคม 2570	14,999 บาท	14,999 บาท	4,500 บาท
08-11 มกราคม 2570	14,999 บาท	14,999 บาท	4,500 บาท
10-13 มกราคม 2570	14,999 บาท	14,999 บาท	4,500 บาท
11-14 มกราคม 2570	13,999 บาท	13,999 บาท	4,500 บาท
12-15 มกราคม 2570	13,999 บาท	13,999 บาท	4,500 บาท
16-19 มกราคม 2570	14,999 บาท	14,999 บาท	4,500 บาท

17-20 มกราคม 2570	14,999 บาท	14,999 บาท	4,500 บาท
18-21 มกราคม 2570	13,999 บาท	13,999 บาท	4,500 บาท
19-22 มกราคม 2570	13,999 บาท	13,999 บาท	4,500 บาท
24-27 มกราคม 2570	14,999 บาท	14,999 บาท	4,500 บาท
25-28 มกราคม 2570	13,999 บาท	13,999 บาท	4,500 บาท
26-29 มกราคม 2570	13,999 บาท	13,999 บาท	4,500 บาท
27-30 มกราคม 2570	14,999 บาท	14,999 บาท	4,500 บาท
31-03 กุมภาพันธ์ 2570	14,999 บาท	14,999 บาท	4,500 บาท
เดือนกุมภาพันธ์			
01-04 กุมภาพันธ์ 2570	15,999 บาท	15,999 บาท	4,500 บาท
02-05 กุมภาพันธ์ 2570	15,999 บาท	15,999 บาท	4,500 บาท
03-06 กุมภาพันธ์ 2570	15,999 บาท	15,999 บาท	4,500 บาท
05-08 กุมภาพันธ์ 2570	15,999 บาท	15,999 บาท	4,500 บาท
07-10 กุมภาพันธ์ 2570	15,999 บาท	15,999 บาท	4,500 บาท
08-11 กุมภาพันธ์ 2570	15,999 บาท	15,999 บาท	4,500 บาท
09-12 กุมภาพันธ์ 2570	14,999 บาท	14,999 บาท	4,500 บาท
10-13 กุมภาพันธ์ 2570	14,999 บาท	14,999 บาท	4,500 บาท
14-17 กุมภาพันธ์ 2570	14,999 บาท	14,999 บาท	4,500 บาท
15-18 กุมภาพันธ์ 2570	14,999 บาท	14,999 บาท	4,500 บาท
16-19 กุมภาพันธ์ 2570	14,999 บาท	14,999 บาท	4,500 บาท
22-25 กุมภาพันธ์ 2570	13,999 บาท	13,999 บาท	4,500 บาท
23-26 กุมภาพันธ์ 2570	13,999 บาท	13,999 บาท	4,500 บาท
28 กุมภาพันธ์-03 มีนาคม 2570	14,999 บาท	14,999 บาท	4,500 บาท
เดือนมีนาคม			
01-04 มีนาคม 2570	13,999 บาท	13,999 บาท	4,500 บาท
02-05 มีนาคม 2570	13,999 บาท	13,999 บาท	4,500 บาท
05-08 มีนาคม 2570	14,999 บาท	14,999 บาท	4,500 บาท
08-11 มีนาคม 2570	13,999 บาท	13,999 บาท	4,500 บาท
09-12 มีนาคม 2570	13,999 บาท	13,999 บาท	4,500 บาท
15-18 มีนาคม 2570	13,999 บาท	13,999 บาท	4,500 บาท
16-19 มีนาคม 2570	13,999 บาท	13,999 บาท	4,500 บาท
17-20 มีนาคม 2570	14,999 บาท	14,999 บาท	4,500 บาท
22-25 มีนาคม 2570	13,999 บาท	13,999 บาท	4,500 บาท
23-26 มีนาคม 2570	13,999 บาท	13,999 บาท	4,500 บาท
24-27 มีนาคม 2570	14,999 บาท	14,999 บาท	4,500 บาท

ราคาเด็กอายุไม่ถึง 2 ปี ณ วันเดินทาง (Infant) ท่านละ 4,900 บาท (ไม่มีที่นั่งบนเครื่องบิน)

****** กรณีถือหนังสือเดินทางต่างชาติบริษัทฯ ขอสงวนสิทธิ์เก็บค่าธรรมเนียมเพิ่มเติม **ท่านละ 5,000 บาท** ******

- กรณีต้องการจอยแลนด์ (ไม่ใช้ตั๋วเครื่องบิน) **หักออกจากราคาทัวร์เต็มท่านละ 3,000 บาท**
- ขอสงวนสิทธิ์ปรับโปรแกรมตามความเหมาะสมโดยคำนึงถึงความปลอดภัยเป็นหลักและไม่ต้องแจ้งให้ท่านทราบล่วงหน้าทุกกรณี **

- รับเฉพาะผู้มีวัตถุประสงค์เพื่อการท่องเที่ยวเท่านั้น ค่าทัวร์ที่ชำระมานั้น เป็นการชำระจ่ายแบบขาด และทางผู้จัดได้ชำระให้กับสายการบินและสถานที่ต่างๆ ก่อนออกเดินทาง หากท่านไม่ได้ร่วมเดินทางหรือใช้บริการตามรายการไม่ว่าด้วยสาเหตุใด หรือได้รับการปฏิเสธการเข้าหรือออกนอกเมืองจากประเทศในรายการ (ประเทศไทยและประเทศเวียดนาม) ทางผู้จัดขอสงวนสิทธิการคืนเงินสดส่วนใดๆ รวมทั้งค่าตั๋วเครื่องบินให้แก่ท่าน

DAY 1 สนามบินสุวรรณภูมิ-สนามบินดานัง-นั่งกระเช้าลอยฟ้าสู่ยอดเขาบานาฮิลล์ -(หมู่บ้านฝรั่งเศส-สะพานมือทองคำ-สวนดอกไม้)

08.00 น. คณะพร้อมกัน **ณ สนามบินสุวรรณภูมิ** ท่านจะพบกับเจ้าหน้าที่ส่งทัวร์และหัวหน้าทัวร์ของบริษัท คอยให้การบริการต้อนรับอย่างอบอุ่น แจกเอกสารการเดินทาง และอำนวยความสะดวกให้กับทุกท่าน นำคณะท่านเช็คอินและโหลดสัมภาระ

สังเกตป้ายนี้

PRO VIETNAM

คณะพร้อมกันที่สนามบิน

สุวรรณภูมิ (BKK)

อาคาร ผู้โดยสารขาออก เคาน์เตอร์ vietjetAir.com

เดินทางโดยสายการบิน vietjetAir.com

บินตรง | น้ำหนักกระเป๋า 20 KG | กระเป๋าถือขึ้นเครื่อง 7 KG

BKK สนามบินสุวรรณภูมิ — เที่ยวบิน VZ960 เวลาออก 10.50 เวลาถึง 12.30 — **DAD** สนามบินดานัง

เนื่องจากตั๋วเครื่องบินของคณะเป็นตั๋วกรุ๊ประบบ Random ไม่สามารถเลือกที่นั่งได้ ที่นั่งอาจจะไม่ได้นั่งติดกัน และไม่สามารถเลือกช่วงที่นั่งบนเครื่องบินได้ในคณะ ซึ่งเป็นไปตามเงื่อนไขของสายการบิน ขออภัยในความไม่สะดวก (ค่าทัวร์ไม่รวมค่าอาหารและเครื่องดื่มบนเครื่อง บนเครื่องมีจำหน่ายเพิ่มเติม)

10.50 น. เดินทางสู่สนามบินดานัง ประเทศเวียดนาม โดยเที่ยวบินที่ **VZ960**

12.30 น. เดินทางถึง **สนามบินดานัง** นำท่านผ่านพิธีการตรวจคนเข้าเมือง

** สำคัญมาก !! ห้ามนำผลิตภัณฑ์ที่มีส่วนประกอบของกัญชา กัญชง เข้าเวียดนาม
คำเตือน: กัญชา-กัญชง และยาเสพติดทุกชนิด เป็นสิ่งผิดกฎหมายในประเทศเวียดนาม
โดยหากมีไว้ในครอบครอง เพื่อนำเข้าและส่งออก จะมีโทษปรับ 5,000,000 - 500,000,000
เวียดนามด่ง และจำคุกตลอดชีวิตหรือโทษสูงสุดประหารชีวิต

กลางวัน บริการขนมปังเวียดนามให้ทุกท่าน 1 ชิ้น (มื้อที่ 1)

นำท่าน **นั่งกระเช้าไฟฟ้า** ที่ยาวที่สุดในโลกขึ้นสู่ **ยอดเขาบนบานาฮิลล์**

จากนั้นนำทุกท่านเที่ยวชม **หมู่บ้านฝรั่งเศส (French Village)** เมืองจำลองสไตล์ฝรั่งเศสบนยอดเขาบานาฮิลล์ ที่ได้รับการออกแบบให้มีกลิ่นอายของเมืองเก่าในยุโรป ทั้งอาคารสถาปัตยกรรมคลาสสิก ถนนหิน จัตุรัสกลางเมือง และโบสถ์สไตล์โกธิกอันงดงาม ให้บรรยากาศราวกับได้เดินทางมาเยือนหมู่บ้านเล็ก ๆ ในประเทศฝรั่งเศส

อิสระให้ท่านชมวิวทิวทัศน์ **สะพานมือทองคำ** เป็นสถานที่ท่องเที่ยวที่ตั้งโดดเด่นเป็นเอกลักษณ์อย่างสวยงาม จุดเด่นของสะพานนี้คือสะพานถูกทอดผ่านอุ้งมือหินขนาดยักษ์สองมือ ผู้ออกแบบจะทำให้รู้สึกราวกับว่ากำลังเดินอยู่บนเส้นด้ายสีทองที่ทอดอยู่ในหัตถ์ของเทพ

นำท่านชม **สวนดอกไม้สไตล์ฝรั่งเศส Le Jardin D'Amour** มีดอกไม้หลากหลายพันธุ์ถูกจัดเป็นสัดส่วนอย่างสวยงาม มีมุมถ่ายรูปน่ารักๆให้ท่านได้เลือกถ่ายภาพอย่างจุใจ

เย็น **รับประทานอาหารเย็น มื้อที่ 2 #BUFFET BANAHILLS**

ที่พักคืนนี้ **MERCURE DANANG FRENCH VILLAGE BANA HILLS HOTEL หรือเทียบเท่าระดับ 4 ดาว(ประเทศเวียดนาม)**

กรณีห้องพักบนบานาฮิลล์เต็ม หรือทางบานาฮิลล์จัดสรรมาไม่เพียงพอ ทางทัวร์ขอสงวนสิทธิ์ในการเปลี่ยนวันเข้าพัก และปรับโปรแกรมให้เหมาะสม โดยไม่ต้องแจ้งให้ทราบล่วงหน้า และจะถือผลประโยชน์ของลูกค้าเป็นสำคัญ และ เนื่องจาก MERCURE DANANG FRENCH VILLAGE BANA HILLS HOTEL มีหลากหลายตึก ซึ่งแต่ละตึกจะมีการตกแต่งที่แตกต่างกันไป ทางบริษัทไม่สามารถควบคุมการจัดการห้องพักดังกล่าวได้ เนื่องจากสิทธิ์ในการจัดการทั้งหมดขึ้นอยู่กับโรงแรมเท่านั้น

หมายเหตุ ห้องพักบนบานาฮิลล์ ไม่มีห้องที่พัก 3 ท่าน มีแต่ห้องพัก 2 ท่าน หรือ พักเดี่ยวเท่านั้น

เงื่อนไขสำหรับการเข้าพักบนบานาฮิลล์ 3 ท่าน และการพักแบบครอบครัว

1. กรณีมาเป็นครอบครัว 4 ท่าน หากต้องการพักห้องเดียวกัน เป็นห้อง FAMILY BUNK (เตียง 2 ชั้น / 2 เตียง) สามารถแจ้งรีเควสได้ โดยไม่มีค่าใช้จ่ายเพิ่ม**
2. กรณีมา 3 ท่าน และต้องการพักด้วยกัน ชำระเพิ่มห้องละ 1,500 บาท จะอัพเกรดเป็นห้อง FAMILY เนื่องจากห้อง FAMILY มีค่อนข้างจำกัด ดังนั้นหากท่านประสงค์จะพักห้องดังกล่าว กรุณาสอบถามห้องพักกับบริษัทก่อนทำการจองทัวร์
3. เด็กอายุต่ำกว่า 7 ปี และสูงไม่เกิน 120 เซนติเมตร พักกับผู้ใหญ่ 2 ท่าน ไม่เสริมเตียง ไม่มีค่าใช้จ่ายเพิ่ม
4. กรณีพักเดี่ยว เฉพาะบนบาน่าฮิลล์ ชำระเพิ่ม 2,500 บาทต่อท่าน

DAY 2

สวนสนุกแฟนตาซีพาร์ค-เมืองฮอยอัน-สะพานญี่ปุ่น ศาลเจ้ากวนอู-หมู่บ้านกั๊มทาน ล่องเรือกระด้ง-ดานั่ง

เช้า รับประทานอาหารเช้า มื้อที่ 3 #ห้องอาหารโรงแรม

นำท่านชม **FANTASY PARK สวนสนุกแฟนตาซีพาร์ค** เครื่องเล่นในสวนสนุกของบานาฮิลล์มีหลากหลายรูปแบบให้ท่านเลือกอาทิเช่นโรงภาพยนต์4Dโลกของไดโนเสาร์, รถไฟเหาะแมงมุมที่ชวนให้ทุกท่านระทึกขวัญไปกับเครื่องเล่น รถราง บ้านผีสิง และอีกมากมาย นอกจากนี้ยังมีร้านช้อปปิ้งให้ท่านได้เลือกซื้อของที่ระลึกภายในสวนสนุกตามอัธยาศัย ราคาทัวร์รวมค่าเครื่องเล่นภายในสวนสนุกทุกเครื่องเล่น (ยกเว้นพิพิธภัณฑ์หุ่นขี้ผึ้ง และเครื่องเล่นที่ใช้ระบบหยอดเหรียญ)

อิสระให้ท่าน **เล่นรถราง** เครื่องเล่นขึ้นชื่อของประเทศเวียดนาม เป็นรถไฟเหาะขนาดเล็ก เป็นรถไฟเหาะที่บังคับด้วยมือ จะไปช้าหรือเร็วขึ้นอยู่กับการควบคุมของเราเอง การเล่นรถไฟเหาะไม่อนุญาตให้นำกล้อง หรือมือถือขึ้นมาถ่ายภาพ ทางเจ้าหน้าที่จะมีจุดบริการถ่ายภาพ 2 จุด ท่านสามารถเลือกซื้อภาพตนเองไว้เป็นที่ระลึกได้ในราคาประมาณ 50,000-60,000 ดอง ณ จุดบริการนักท่องเที่ยว

กลางวัน รับประทานอาหารกลางวัน มื้อที่ 4 #ภัตตาคารอาหารท้องถิ่น

ได้เวลาอันสมควรนำท่านนั่งกระเช้าลอยฟ้าลงจากยอดเขาบานาฮิลล์ออกเดินทางสู่ **เมืองฮอยอัน**

จากนั้นนำท่านชม **สะพานญี่ปุ่น** หรือ **เกิ่วเหญิตบ๋าน** แลนด์มาร์กสำคัญแห่งเมืองฮอยอัน สะพานโบราณที่มีหลังคาคลุมและสร้างขึ้นด้วยสถาปัตยกรรมผสมผสานระหว่างเวียดนาม จีน และญี่ปุ่น สะท้อนถึงความสัมพันธ์ทางการค้าและวัฒนธรรมของชุมชนชาวญี่ปุ่นในอดีต และถือเป็นหนึ่งในสัญลักษณ์ที่โดดเด่นของเมืองเก่าฮอยอัน

จากนั้นนำท่านชม **ศาลเจ้ากวนอู หรือ วัดกว๋านกง** ศาลเจ้าเก่าแก่ใจกลางเมืองฮอยอัน สร้างขึ้นในปี ค.ศ. 1653 โดยชาวจีนที่เข้ามาตั้งถิ่นฐานในเมือง ซึ่งในอดีตฮอยอันเป็นท่าเรือการค้านานาชาติที่สำคัญ ภายในประดิษฐานกวนอู สัญลักษณ์แห่งความซื่อสัตย์ ความกล้าหาญ และคุณธรรม เชื่อกันว่าผู้คนมักมาสักการะเพื่อขอพรให้การเดินทางราบรื่น การค้าขายเจริญรุ่งเรือง และเกิดความเป็นสิริมงคล

นำท่านสู่ **หมู่บ้านกั๊มทาน** ให้ท่านสัมผัสกับประสบการณ์น่าตื่นเต้น สนุกไปกับกิจกรรม**ล่องเรือกระด้ง** ระหว่างที่ล่องเรือกระด้ง ชาวบ้านที่นี่ก็จะมีการขับร้องเพลงพื้นเมือง และนำไม้พายเรือมาเคาะเพื่อประกอบเป็นจังหวะดนตรี (ค่าทิปสำหรับคนพายเรือกระด้ง ท่านละ 50 บาท หรือแล้วแต่ท่านพึงพอใจ ไม่รวมในค่าทัวร์)

เย็น **รับประทานอาหารเย็น มื้อที่ 5 #ภัตตาคารอาหารท้องถิ่น**

ที่พักคืนนี้ **MAGLONIA HOTEL / ROLIVA HOTEL หรือเทียบเท่าระดับ 4 ดาว**

DAY 3

วัดลิงห์อึ๋ง-Marina Café-สวนเอเปค-สวนมหัศจรรย์ Golden Bay-สะพานมังกร-สะพานแห่งความรัก (คาร์ฟดราก้อน)

เช้า รับประทานอาหารเช้า มื้อที่ 6 #ห้องอาหารโรงแรม

นำท่านเดินทางสู่ **วัดลิงห์อึ๋ง** สักการะองค์เจ้าแม่กวนอิม ณ วัดลิงห์อึ๋ง ซึ่งตั้งอยู่แหลมเซินจร่า เป็นวัดที่ใหญ่ที่สุดของเมืองดานัง เป็นสถานที่ศักดิ์สิทธิ์ ที่รวบรวมความเชื่อและความศรัทธาของชาวเวียดนามนอกจากนี้ยังมีรูปปั้นเจ้าแม่กวนอิมที่มีความสูงถึง 67 เมตร กว้าง 35 เมตร ตั้งอยู่บนฐานดอกบัว ยืนหันหลังให้ภูเขาและหันหน้าออกทะเลตามความเชื่อท่านจะคอยปกป้องคุ้มครองชาวประมงที่ออกไปหาปลานอกชายฝั่งและยังเป็นจุดชมวิวที่สวยงามของเมืองดานัง

จากนั้นนำท่านเดินทางสู่ **CAFÉ SONTRA MARINA** เป็นคาเฟ่ริมทะเลของเมืองดานัง ให้ท่านอิสระเลือกซื้อขนมและเครื่องดื่ม อิสระให้ถ่ายภาพตามอัธยาศัย (ราคาทัวร์ไม่รวมค่าเครื่องดื่มและขนมต่างๆ)
หมายเหตุ : กรณีคาเฟ่ปิดหรือไม่พร้อมให้บริการ ขอสงวนสิทธิ์นำท่านเดินทางสู่ร้านกาแฟแห่งใหม่แทน โดยไม่ต้องแจ้งให้ทราบล่วงหน้า

นำท่านชม **สวนเอเปค** สวนสาธารณะริมแม่น้ำฮาน สถานที่นี้เต็มไปด้วยสถาปัตยกรรมสวยงามที่สามารถให้เราไปหามุมถ่ายรูปชิคๆของคนชอบงานอาร์ต โดยมีพื้นที่กว้างถึง 8,668 ตร.ม. จุดเด่นของสถานที่นี้ มีทั้งหมด 3 ชั้น โดยชั้นแรกเป็นโซนขายของที่ระลึก ชั้นสองเป็นโดมสีขาว

จากนั้นนำท่านชม **สวนมหัศจรรย์ Golden Bay (Wonder Park)** พื้นที่พักผ่อนบรรยากาศสวยงาม วิวเชิงสะพานที่ผสมผสานธรรมชาติและการตกแต่งอย่างมีเอกลักษณ์ รายล้อมด้วยสวนสีเขียวและมุมถ่ายภาพที่น่าสนใจ เช่น โมเดลจำลองสิ่งมหัศจรรย์ของโลก อย่างหอไอเฟล เทพีเสรีภาพ เหมาะสำหรับเดินเล่น สูดอากาศบริสุทธิ์ และเก็บภาพความประทับใจ

กลางวัน รับประทานอาหารกลางวัน มื้อที่ 7 #ภัตตาคารอาหารท้องถิ่น

นำท่านเดินทางชม **สะพานมังกร** สัญลักษณ์แห่งใหม่ของเมืองดานังที่สร้างขึ้นในโอกาสครบรอบ38ปีที่เมืองดานังได้รับอิสรภาพเป็นสถานที่ที่นักท่องเที่ยวส่วนใหญ่ที่มาเมืองดานัง ต้องแวะชมความสวยงามใกล้กับสะพานมังกร **แวะชมคาร์ฟดราก้อน** มังกรทองเป็นสัตว์ในตำนานที่พ่นน้ำจากปากเป็นอนุสาวรีย์ต้อนรับแขกบ้านแขกเมืองที่มาเมืองดานัง

จากนั้นแวะชมความสวยงามของ **สะพานแห่งความรัก (Love Bridge)** จุดชมวิวริมแม่น้ำที่ได้รับความนิยมจากคู่รัก นักท่องเที่ยวสามารถเดินเล่นชมบรรยากาศ พร้อมสัมผัสเสน่ห์ของสะพานที่ประดับด้วยโคมไฟรูปหัวใจ และเป็นสถานที่ยอดนิยมสำหรับคู่รักในการคล้องกุญแจแห่งความรัก เพื่อเป็นสัญลักษณ์แทนคำมั่นสัญญาและความผูกพันที่มีต่อกัน

เย็น **รับประทานอาหารเย็น มื้อที่ 8 #หม้อไฟซีฟู้ดเวียดนาม**

ที่พักคืนนี้ **MAGLONIA HOTEL / ROLIVA HOTEL หรือเทียบเท่าระดับ 4 ดาว**

DAY 4 โบสถ์สีชมพู-ตลาดฮาน-สนามบินดานัง-สนามบินสุวรรณภูมิ

เช้า รับประทานอาหารเช้า มื้อที่ 9 #ห้องอาหารโรงแรม

จากนั้นนำท่านชม **โบสถ์สีชมพู ดานัง หรือ มหาวิหารดานัง (Da Nang Cathedral)** โบสถ์คาทอลิกเก่าแก่ใจกลางเมืองดานัง สร้างขึ้นในช่วงสมัยอาณานิคมฝรั่งเศส โดดเด่นด้วยสถาปัตยกรรมแบบโกธิกและอาคารสีชมพูอ่อนที่เป็นเอกลักษณ์ พร้อมหอระฆังสูงประดับด้วยไม้กางเขนและรูปไก่บนยอดหอคอย จนได้รับฉายาว่า “โบสถ์สีชมพู” และกลายเป็นหนึ่งในแลนด์มาร์กยอดนิยมของเมืองดานัง เหมาะสำหรับชมความงดงามของสถาปัตยกรรมและถ่ายภาพเป็นที่ระลึก

จากนั้นนำท่านไปยัง **ตลาดฮาน** เป็นตลาดที่รวบรวมสินค้ามากมายเป็นที่นิยมทั้งชาวเวียดนามและชาวไทย อาทิ เสื้อเวียดนาม หมวก รองเท้า กระเป๋า สินค้าพื้นเมือง โคมไฟ ผ้าปัก กระเป๋าปัก ตะเกียบไม้ แกะสลัก ฯลฯ ให้ท่านอิสระช้อปปิ้ง

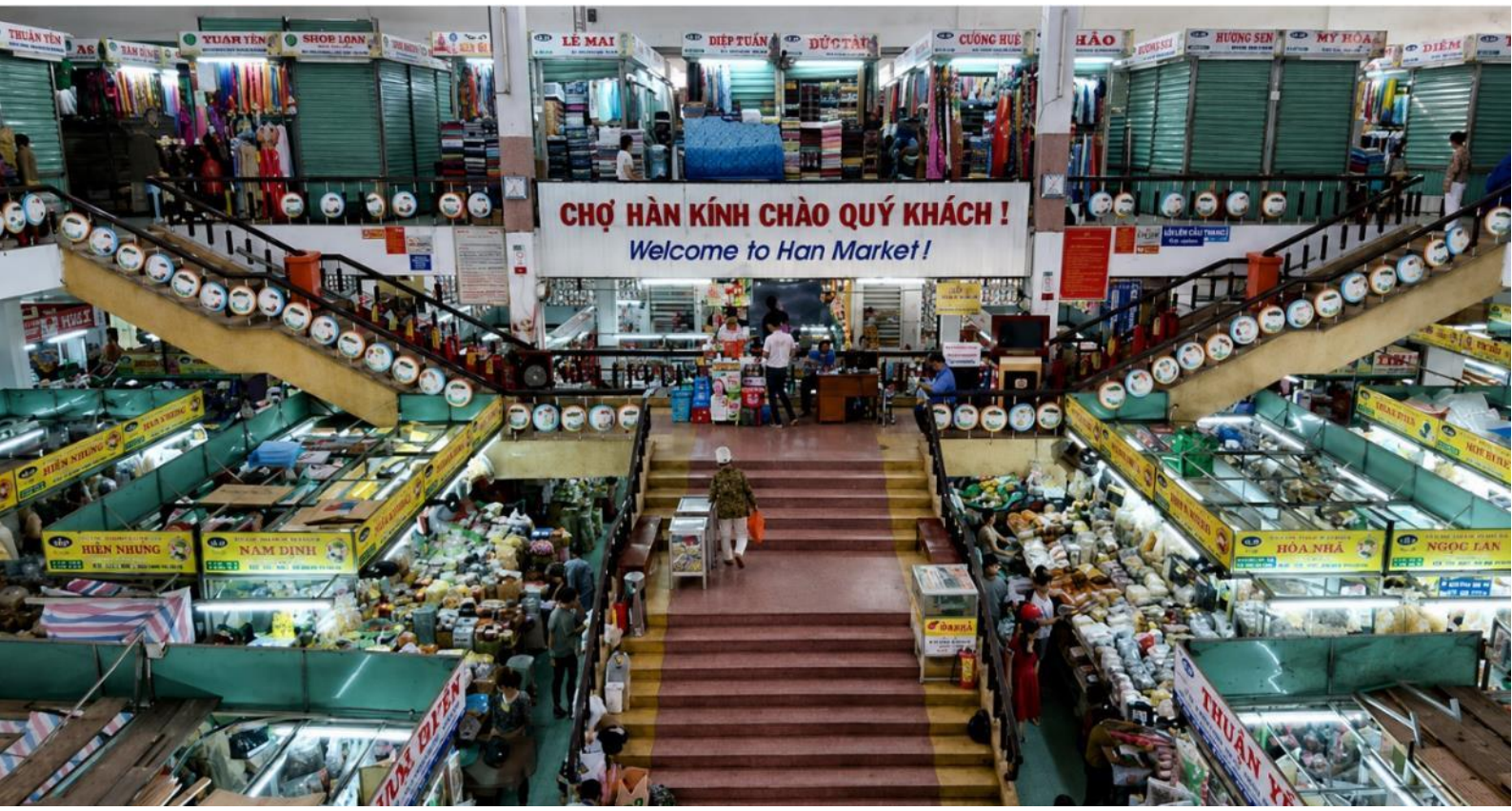

นำท่านเดินทางสู่สนามบินดานัง เพื่อเดินทางกลับสู่กรุงเทพฯ ประเทศไทย

13.15 น. เดินทางจาก สนามบินดานัง ประเทศเวียดนามสู่ สนามบินสุวรรณภูมิ

15.00 น. เดินทางถึง สนามบินสุวรรณภูมิ ประเทศไทย โดยสวัสดิภาพ

****

หมายเหตุ: เวลาในการเดินทางอาจมีการเปลี่ยนแปลงได้ ขึ้นอยู่กับกรมท่า และสภาพอากาศ หากท่านมีความจำเป็นจะต้องซื้อตั๋วเครื่องบินภายในประเทศ เพื่อบินไปและกลับจากกรุงเทพฯ กรุณาสอบถามเที่ยวบินเพื่อยืนยันกับทางเจ้าหน้าที่ก่อนทำการจองและขอความกรุณาให้ท่านซื้อตั๋วเครื่องบินประเภทที่สามารถเลื่อนวันและเวลาเดินทางได้ อันเนื่องมาจากหากเกิดความผิดพลาดจากทางสายการบิน ไม่ว่าจะเป็นการยกเลิกเที่ยวบิน การล่าช้าของสายการบิน การยุบเที่ยวบินรวมกัน ตารางการเดินทางมีการเปลี่ยนแปลง ซึ่ง สายการบินพิจารณาสถานการณ์แล้วพบว่าอยู่เหนือการความคุมของทางสายการบิน หรือจะเป็นเหตุผลเชิงพาณิชย์ หรือเป็นเหตุผลด้านความปลอดภัย ดังนั้นเหตุผลเหล่านี้ อยู่เหนือการควบคุมของบริษัทฯ บริษัทฯ ขอสงวนสิทธิ์ที่จะไม่รับผิดชอบและไม่คืนค่าใช้จ่ายใดๆ ทั้งสิ้น อนึ่ง บริษัทฯ จะคอนเฟิร์มกรุ้ป ประมาณ 5-7 วันก่อนเดินทาง ขออภัยในความไม่สะดวก

ประกาศสำคัญ: รับเฉพาะผู้มีวัตถุประสงค์เพื่อการท่องเที่ยวเท่านั้น ค่าทัวร์ที่ชำระมานั้น เป็นการชำระจ่ายแบบขาด และทางผู้จัดได้ชำระให้กับสายการบินและสถานที่ต่างๆ ก่อนออกเดินทาง หากท่านไม่ได้ร่วมเดินทางหรือใช้บริการตามรายการไม่ว่าด้วยสาเหตุใด หรือได้รับการปฏิเสธการเข้าหรือออกนอกเมืองจากประเทศในรายการ (ประเทศไทยและประเทศเวียดนาม) ทางผู้จัดขอสงวนสิทธิการคืนเงินสดส่วนใดๆ รวมทั้งค่าตั๋วเครื่องบินให้แก่ท่าน

สำคัญ !

กรุณาอ่านเงื่อนไขแนบท้ายโดยละเอียด เพื่อประโยชน์ของท่าน

หากท่านชำระค่าทัวร์แล้ว ไม่ว่าจะทั้งหมดหรือบางส่วน
ทางบริษัทฯ จะถือว่าท่านยอมรับเงื่อนไขแล้วและไม่สามารถเปลี่ยนแปลงเงื่อนไขได้

รายการทัวร์สามารถสลับ ปรับเปลี่ยนหรืองดไปบางรายการ ได้ตามความเหมาะสม โดยไม่ต้องแจ้งให้ทราบล่วงหน้าอันเนื่องมาจากสภาพอากาศ เหตุการณ์ทางธรรมชาติ เหตุการณ์ทางการเมือง สภาพการจราจร เหตุการณ์จากสายการบิน หรือเหตุสุดวิสัยต่างๆ ทั้งนี้จะคำนึงถึงความปลอดภัย ความเป็นไปได้ และผลประโยชน์ของผู้เดินทางเป็นสำคัญ ทางผู้เดินทางจะไม่ฟ้องร้องใดๆ อันเนื่องมาจากได้รับทราบเงื่อนไขก่อนเดินทางแล้ว

บริษัท ฯ ขอสงวนสิทธิ์เริ่มและจบ
การให้บริการที่สนามบินต้นทางขาไปเท่านั้น

ทางบริษัทฯ ไม่สามารถรับผิดชอบค่าตั๋วเดินทางภายในประเทศได้ในทุกกรณี หากเกิดเหตุการณ์เปลี่ยนแปลงใดขึ้น หากท่านต้องจองตั๋วเดินทางภายในประเทศ ท่านสามารถสอบถามไฟลท์คอนเฟิร์ม สำหรับการเดินทางหลักเพื่อเป็นแนวทางในการจองตั๋วภายในประเทศได้ และควรซื้อตั๋วประเภทที่สามารถเลื่อนวันและเวลาในการเดินทางได้ ทั้งยังควรเผื่อเวลาในการเดินทางก่อนถึงและกลับจากไฟลท์เดินทางหลัก ไม่ต่ำกว่า 6 ชั่วโมง

หมายเหตุ !!

หากท่านมีความจำเป็นจะต้องซื้อตั๋วเครื่องบินภายในประเทศ เพื่อบินไปและกลับจากกรุงเทพฯ กรุณาสอบถามเที่ยวบินเพื่อยืนยันกับทางเจ้าหน้าที่ก่อนทำการจอง และขอความกรุณาให้ท่านซื้อตั๋วเครื่องบินประเภทที่สามารถเลื่อนวันและเวลาเดินทางได้ อันเนื่องมาจากหากเกิดความผิดพลาดจากทางสายการบิน ไม่ว่าจะเป็นการยกเลิกเที่ยวบิน การล่าช้าของสายการบิน การยุบเที่ยวบินรวมกัน ตารางการเดินทางมีการเปลี่ยนแปลง ซึ่งสายการบินพิจารณาสถานการณ์แล้วพบว่าอยู่เหนือการความคุมของทางสายการบิน หรือจะเป็นเหตุผลเชิงพาณิชย์ หรือเป็นเหตุผลด้านความปลอดภัย ดังนั้นเหตุผลเหล่านี้ อยู่เหนือการควบคุมของบริษัทฯ บริษัทฯ ขอสงวนสิทธิ์ที่จะไม่รับผิดชอบและไม่คืนค่าใช้จ่ายใดๆ ทั้งสิ้น อนึ่ง บริษัทฯ จะคอนเฟิร์มกรุ๊ป ประมาณ 5-7 วัน ก่อนเดินทาง ขออภัยในความไม่สะดวก

อัตราค่าบริการนี้รวม

ค่าโรงแรมที่พัก

ค่าที่พักตามที่ระบุในรายการหรือเทียบเท่าระดับเดียวกัน(พักห้องละ 2-3 ท่าน)

หากประเภทห้องที่ท่านรีเควสมาเต็มอาทิ เช่น รีเควสห้องพักเป็น TWIN BED หรือ DOUBLE BED ทางบริษัทขอสงวนสิทธิ์ในการปรับประเภทห้องพัก เป็นตามที่โรงแรมมีอยู่ โดยไม่ต้องแจ้งให้ทราบล่างหน้า

TWIN BED
เตียงคู่

DOUBLE ROOM
เตียงเดี่ยว

น้ำหนักกระเป๋าโหลดใต้ท้องเครื่องท่านละ

20 กิโลกรัม

น้ำหนักขึ้นอยู่กับสายการบินที่ใช้ในการเดินทาง

สัมภาระขึ้นเครื่อง

ไม่เกิน 7 กิโลกรัม

(เงื่อนไขเป็นไปตามที่สายการบินกำหนด)

ค่าตั๋วเครื่องบินโดยสารชั้นประหยัด ไป-กลับ พร้อมคณะ รวมค่าภาษีสนามบิน และค่าธรรมเนียมเชื้อเพลิง

ยกเว้น หากมีการประกาศปรับขึ้นจากทางสายการบินจะมีการเรียกเก็บเพิ่มเติมจากท่านภายหลัง และเนื่องจากเป็นตั๋วกรุ๊ป ไม่สามารถ อัปเกรดที่นั่งได้ และไม่สามารถเลื่อนวันเดินทางได้ ท่านต้องไป-กลับพร้อมกรุ๊ปเท่านั้น ทั้งนี้เป็นไปตามเงื่อนไขของสายการบิน

ค่ารถโค้ชปรับอากาศนำเที่ยว

รับส่งตามรายการที่ระบุไว้ในโปรแกรมทัวร์

น้ำดื่ม

วันละ 1 ขวด
เฉพาะวันที่ให้บริการทัวร์

ค่าอาหาร

ตามรายการที่ระบุไว้ในโปรแกรมทัวร์

ค่าธรรมเนียมเข้าชมสถานที่

ตามรายการที่ระบุไว้ในโปรแกรม

ค่าประกันการเดินทาง

วงเงินประกันท่านละ 1,000,000 บาท

ค่าประกันอุบัติเหตุและค่ารักษาพยาบาล คุ้มครองเฉพาะกรณีที่ได้รับอุบัติเหตุระหว่างการเดินทาง ไม่คุ้มครองถึงการสูญเสียทรัพย์สินส่วนตัว และไม่คุ้มครองโรคประจำตัวของผู้เดินทาง

(เงื่อนไขตามกรรมธรรม์)

อัตราค่าบริการนี้ไม่รวม

ค่าใช้จ่ายส่วนตัวของผู้เดินทาง

ค่าโทรศัพท์, ค่าซักรีด, มินิบาร์ ภายในห้องพัก ทีวีช่องพิเศษ และค่ายานพาหนะ ฯลฯ

ที่ไม่ได้ระบุไว้ในรายการทัวร์

ค่าทำหนังสือเดินทาง

ค่าพาสปอร์ตและทำหนังสือพาสปอร์ต

ค่าวีซ่าและค่าดำเนินการยื่นขอวีซ่า

โปรดตรวจสอบ PASSPORT :
กรุณานำพาสปอร์ตติดตัวมาในวันเดินทาง
พาสปอร์ตต้องมีอายุไม่ต่ำกว่า 6 เดือน
หรือ 180 วัน ขึ้นไปก่อนการเดินทาง และ
ต้องมีหน้ากระดาษอย่างต่ำ 6 หน้า

ค่าใช้จ่ายซึ่งอยู่เหนือการควบคุมของบริษัทฯ

การนัดหยุดงาน ความล่าช้าของสายการบิน การประท้วง
การจลาจล อุบัติภัยทางธรรมชาติ

การถูกปฏิเสธไม่ให้ออกเข้าเมืองจากเจ้าหน้าที่ตรวจคนเข้าเมือง และ
เจ้าหน้าที่กรมแรงงานทั้งในประเทศ และ ต่างประเทศ

ค่าใช้จ่ายที่เกี่ยวข้องกับภาษี

- ค่าภาษีน้ำมัน ที่สายการบินเรียกเก็บเพิ่ม ภายหลังที่บริษัทฯ ได้ออกขายโปรแกรมทัวร์ไปแล้ว
- ค่าภาษีมูลค่าเพิ่ม 7% และ หัก ณ ที่จ่าย 3%

ค่าน้ำหนักกระเป๋า

ที่เกินกว่าสายการบินกำหนด
หรือ สัมภาระใหญ่กว่า
มาตรฐาน

ค่าใช้จ่ายที่เกี่ยวข้องกับ COVID-19

- ค่าตรวจ ATK หรือ RT-PCR

ค่าตรวจ RT-PCR ก่อนออกเดินทาง 72
ชั่วโมง หรือ ATK 24
ชั่วโมงก่อนออกเดินทางจากประเทศไทย

- ค่าประกันสุขภาพ COVID-19

ค่าทิปไกด์ท้องถิ่นและคนขับรถท้องถิ่น

1,500

บาท ต่อท่าน/ทริป

(บังคับตามระเบียบธรรมเนียมของประเทศ)

TOUR LEADER [TL]

ส่วนค่าทิปหัวหน้าทัวร์ที่ดูแลจากเมืองไทย
ขึ้นอยู่กับความพึงพอใจของท่าน

เงื่อนไขการให้บริการ

การสำรองที่นั่ง / การชำระมัดจำและชำระส่วนที่เหลือ

กรุณาสำรองที่ มัดจำท่านละ 10,000 บาท หลังจากจอง

เพื่อสำรองสิทธิ์ในการเดินทาง และ ชำระส่วนที่เหลือทั้งหมดก่อนออกเดินทาง 30 วัน มิเช่นนั้น บริษัทฯ จะถือว่าท่าน ยกเลิกการเดินทางโดยอัตโนมัติท่านจะโดนยึดมัดจำ โดยที่ท่านจะไม่สามารถเรียกร้องใดๆ คืนได้

อันเนื่องมาจากบริษัทฯ จำเป็นที่จะต้องสำรองจ่ายค่าใช้จ่ายในส่วนของที่พักและตั๋วเครื่องบินไปก่อนหน้านั้นแล้ว หากท่านสำรองที่นั่งน้อยกว่า 30 วัน ทางบริษัทฯ เรียกเก็บยอดเต็มจำนวนทันที

หลังจากทำการจองแล้ว กรุณาเตรียมเอกสารสำหรับการเดินทางให้พร้อม เช่น หน้าพาสปอร์ตเพื่อออกตั๋วหรือคำขอพิเศษเพิ่มเติมต่างๆ ให้แก่พนักงานขาย และหากท่านชำระเงินเข้ามาไม่ว่าจะบางส่วนหรือทั้งหมด บริษัทฯ จะถือว่าท่านได้ยอมรับเงื่อนไขที่ระบุไว้ทั้งหมดนี้แล้ว

จำนวนคนในการออกเดินทาง

ทางบริษัทขอสงวนสิทธิ์ในการเรียกเก็บเงินเพิ่มเติม ยกเลิกหรือเลื่อนการเดินทางหากมีผู้เดินทาง น้อยกว่า 10 ท่าน ซึ่งทำให้กรุ๊ปไม่สามารถออกเดินทางได้ โดยบริษัทฯ จะแจ้งท่านล่วงหน้าอย่างน้อย 3-5 วัน ก่อนออกเดินทาง และหากไม่สามารถออกเดินทางได้ ทางบริษัทฯยินดีที่จะคืนเงินทั้งหมดให้ท่านหรือจัดหาทัวร์อื่นให้ท่านหากท่านต้องการ

กรณีผู้เดินทางต้องการความช่วยเหลือเป็นพิเศษ อาทิเช่น การใช้วีลแชร์ กรุณาแจ้งบริษัทฯ อย่างน้อย 7 วันก่อนการเดินทาง มิฉะนั้นบริษัทฯ จะไม่สามารถจัดการล่วงหน้าได้ เนื่องจากการขอใช้วีลแชร์ในสนามบินนั้น ต้องมีขั้นตอนในการขอล่วงหน้า และบางสายการบินอาจมีการเรียกเก็บค่าใช้จ่ายทั้งทางสนามบินในไทยและในต่างประเทศ ซึ่งผู้เดินทางสามารถสอบถามกับเจ้าหน้าที่ได้โดยตรงก่อนทำการจอง และหากในคณะของท่านมีผู้ต้องการดูแลพิเศษ เช่น ผู้ที่นั่งรถเข็น (Wheelchair), เด็ก, ผู้สูงอายุและผู้ที่มีโรคประจำตัวหรือไม่สะดวกในการเดินทางท่องเที่ยวในระยะเวลาเกินกว่า 4 - 5 ชั่วโมงติดต่อกัน ท่านและครอบครัวต้องให้การดูแลสมาชิกภายในครอบครัวของท่านเอง เนื่องจากการเดินทางเป็นหมู่คณะ หัวหน้าทัวร์มีความจำเป็นต้องดูแลคณะทัวร์ทั้งหมด

การรับการดูแลเป็นพิเศษ

การถูกปฏิเสธ ในการเข้าหรือออกประเทศ

ในกรณีที่กองการตรวจคนเข้าเมืองปฏิเสธมิให้ท่านเดินทางเข้าหรือออกประเทศ ไม่ว่าจะเป็นประเทศไทยหรือต่างประเทศก็ตาม บริษัทฯ ขอสงวนสิทธิ์ในการไม่คืนค่าทัวร์ไม่ว่าจะกรณีใดๆ ก็ตาม ซึ่งการตรวจคนเข้าเมืองนั้นเป็นสิทธิ์ของเจ้าหน้าที่ของรัฐของประเทศนั้นๆ และขอแจ้งให้ผู้เดินทางทราบว่าทางบริษัทฯและมัคคุเทศก์หรือหัวหน้าทัวร์ ไม่มีสิทธิ์ที่จะช่วยเหลือใดๆ ทั้งสิ้น เพราะอำนาจการตัดสินใจเป็นของเจ้าหน้าที่ทางกองการตรวจคนเข้าเมืองโดยเด็ดขาด อนึ่ง ทางบริษัทฯ มีจุดประสงค์ที่ทำธุรกิจเพื่อการท่องเที่ยวเท่านั้น ไม่สนับสนุนให้ลูกค้าเดินทาง เข้า-ออกประเทศอย่างผิดกฎหมาย และ หนังสือเดินทางจะต้องมีอายุเหลือไม่น้อยกว่า 6 เดือนและมีหน้าแสตมป์ไม่น้อยกว่า 6 หน้ากระดาษ

การงดเว้นการร่วมทริปบางรายการ

หากผู้เดินทางงดเว้นการร่วมทริปบางสถานที่ในรายการใด พร้อมคณะผู้เดินทางอื่น ท่านจะไม่สามารถเรียกร้องค่าบริการใดๆ ได้ทั้งสิ้น บริษัทฯ จะถือว่าท่านประสงค์ที่จะสละสิทธิ์และไม่ร่วมเดินทางพร้อมคณะ

เงื่อนไขการยกเลิกการจอง

ไม่สามารถยกเลิกการเดินทางได้
เนื่องจากเป็นราคาโปรโมชั่น

(แต่สามารถเปลี่ยนชื่อผู้เดินทางได้ 21 วัน ก่อนการเดินทาง)

กรณีเจ็บป่วยกระทันหัน จนไม่สามารถเดินทางได้ ซึ่งจะต้องมีใบรับรองแพทย์จากโรงพยาบาลรับรอง ทางบริษัทจะทำการเลื่อนการเดินทางของท่านไปยังคณะต่อไป แต่ทั้งนี้ท่านต้องเสียค่าใช้จ่ายที่ไม่สามารถยกเลิกหรือเลื่อนการเดินทางได้ตามความเป็นจริง ในกรณีเจ็บป่วยกระทันหัน ล่วงหน้าเพียง 7 วันทำการ ทางบริษัท ขอสงวนสิทธิ์ในการคืนเงินทุกกรณี

เงื่อนไขพิเศษเพิ่มเติมสำคัญ

เงื่อนไขการออกเดินทาง

ในแต่ละเส้นทางจะมีการกำหนดผู้เดินทางขั้นต่ำของการออกเดินทาง โดยในทัวร์นี้ กำหนดให้มีผู้เดินทางขั้นต่ำ 10 ท่าน หากมีผู้เดินทางไม่ถึงที่กำหนด บริษัทฯ ขอสงวนสิทธิ ในการเพิ่มค่าทัวร์ หรือ เลื่อนการเดินทาง หรือ ยกเลิกการเดินทาง หากท่านมีไฟล์ทบินภายในประเทศแต่มิได้แจ้งให้เราทราบล่วงหน้าก่อนทางบริษัทฯ จะไม่รับผิดชอบใดๆ ทั้งสิ้น ดังนั้น กรุณาสอบถามยืนยันการออกเดินทางก่อนจองไฟท์ลบินภายในประเทศทุกครั้ง

การออกตั๋วโดยสารภายในประเทศ

หากท่านมีความจำเป็นจะต้องซื้อตั๋วเครื่องบินภายในประเทศ เพื่อบินไปและกลับจากกรุงเทพฯ กรุณาสอบถามเที่ยวบินเพื่อนยืนยันกับเจ้าหน้าที่ก่อนทำการจองและ ขอแนะนำให้ท่านซื้อตั๋วเครื่องบินประเภทที่สามารถเลื่อนวันและเวลาเดินทางได้ อันเนื่องมาจากหากเกิดความผิดพลาดจากทางสายการบิน การล่าช้าของสายการบิน การยุบเที่ยวบินรวมกัน ตารางการเดินทางมีการเปลี่ยนแปลง ซึ่งสายการบินพิจารณาสถานการณ์แล้วพบว่าอยู่เหนือการควบคุมของทางสายการบิน หรือจะเป็นเหตุผลเชิงพาณิชย์ หรือเป็นเหตุผลด้านความปลอดภัย ดังนั้นเหตุผลเหล่านี้ อยู่เหนือการความคุมของบริษัทฯ บริษัทฯของสงวนสิทธิ์ที่จะไม่รับผิดชอบและไม่คืนค่าใช้จ่ายใดๆ ทั้งสิ้น อนึ่ง บริษัทฯ จะยืนยันกรุ๊ปออกเดินทางประมาณ 3-5 วันก่อนเดินทาง หากไม่มั่นใจกรุณาสอบถามพนักงานขายโดยตรง

หากกรุ๊ปคอนเฟิร์มแล้วไม่สามารถเลื่อนการเดินทางได้

หากกรุ๊ปคอนเฟิร์มเดินทางแล้วนั้น ท่านจะไม่สามารถเลื่อนการเดินทางได้ ไม่ว่าจะเปิดเหตุการณ์ใดๆ ต่อท่านก็ตาม อันเนื่องมาจาก การคอนเฟิร์มของกรุ๊ปนั้นประกอบจากตัวเลขการจองการเดินทางของท่าน หากท่านถอนตัวออก ทำให้กรุ๊ปมีค่าใช้จ่ายเพิ่มเติมขึ้น หรืออาจทำให้กรุ๊ปไม่สามารถออกเดินทางได้ ดังนั้น ทางบริษัทฯ ขอสงวนสิทธิ์มีอนุญาตให้เลื่อนวันเดินทางใดๆ ได้ทั้งสิ้นและเก็บค่าใช้จ่ายทั้งหมดตามจำนวนเงินของราคาทัวร์

การชำระเงินหมายถึงการยืนยันจำนวนผู้เดินทางไม่สามารถปรับเปลี่ยนได้

การชำระเงินเข้ามานั้น หมายถึงท่านได้ยอมรับข้อเสนอและยืนยันจำนวนตามที่ท่านได้จองเข้ามา หากท่านชำระเงินเข้ามาแล้วจะไม่สามารถเปลี่ยนแปลงจำนวนของผู้เดินทางได้และหากมีความจำเป็นจะต้องเปลี่ยนแปลงท่านจะยินยอมให้ทางบริษัทฯ คิดค่าใช้จ่ายที่ทางบริษัทเสียหาย รวมถึงค่าเสียเวลาในการขาย อย่างน้อยที่สุดเท่าจำนวนเงินมัดจำ ทั้งนี้ทั้งนั้นให้เป็นไปตามเงื่อนไขของบริษัทฯ

บริษัทฯ จะไม่รับผิดชอบใดๆ ทั้งสิ้น หากเกิดกรณีความล่าช้าจากสายการบิน, การยกเลิกบิน, การประท้วง, การนัดหยุดงาน, การก่อการจลาจล, ภัยธรรมชาติ, การนำสิ่งของผิดกฎหมาย ซึ่งอยู่นอกเหนือความรับผิดชอบของบริษัทฯ

บริษัทฯ จะไม่รับผิดชอบใดๆ ทั้งสิ้น หากเกิดสิ่งของสูญหาย อันเนื่องเกิดจากความประมาทของท่าน เกิดจากการโจรกรรม และ อุบัติเหตุจากความประมาทของนักท่องเที่ยวเอง

ประกันภัยการเดินทางต่างประเทศ พลัส
Global Travel Insurance Plus (GTIP)

หน่วย : บาท (Baht)

ความคุ้มครอง / Coverage	จำนวนเงินความคุ้มครอง / Sum Insured							
	เดินทางทั่วโลก / WORLDWIDE PLUS				เดินทางในเอเชีย / ASIA PLUS			
	อายุ 1 - 85 ปี	อายุ 1 - 75 ปี			อายุ 1 - 85 ปี	อายุ 1 - 75 ปี		
	BASIC*	SILVER	GOLD	PLATINUM	BASIC*	SILVER	GOLD	PLATINUM
1. การประกันภัยอุบัติเหตุส่วนบุคคล อ.บ.1* / Personal Accident Benefit	1,500,000	2,000,000	3,000,000	5,000,000	1,500,000	2,000,000	3,000,000	5,000,000
2. ค่ารักษาพยาบาลจากอุบัติเหตุและสุขภาพ / Medical Expenses								
2.1 ค่ารักษาพยาบาลในต่างประเทศ / Medical Expenses Abroad	1,500,000	2,000,000	3,000,000	5,000,000	1,500,000	2,000,000	3,000,000	5,000,000
2.2 ค่ารักษาพยาบาลต่อเนื่องในประเทศไทย** / Follow-up treatment in Thailand	50,000	100,000	150,000	250,000	50,000	100,000	150,000	250,000
2.3 การรับการรักษาพยาบาลครั้งแรกในประเทศไทย*** / Medical Treatment in Thailand	50,000	50,000	70,000	100,000	50,000	50,000	70,000	100,000
3. การเคลื่อนย้ายฉุกเฉิน Evacuation / การส่งศพกลับประเทศ Repatriation								
- กรณีไม่ได้เกิดจากสภาพที่เป็นมาก่อนการเอาประกันภัย / In the event the insured suffers injury or sickness which does not cause from a pre-existing condition	1,500,000	2,000,000	2,000,000	2,000,000	1,500,000	2,000,000	2,000,000	2,000,000
- กรณีเกิดจากสภาพที่เป็นมาก่อนการเอาประกันภัย / In the event the insured suffers injury or sickness which causes from a pre-existing condition	50,000	100,000	100,000	100,000	50,000	100,000	100,000	100,000
4. การบริการความช่วยเหลือทางการแพทย์ฉุกเฉิน / Emergency Medical Assistance								
4.1 การเยี่ยมผู้เอาประกันภัยในต่างประเทศ / Compassionate visit	X	100,000	150,000	250,000	X	100,000	150,000	250,000
4.2 การส่งตัวผู้เยาว์กลับประเทศ / Return of minor	X	50,000	75,000	125,000	X	50,000	75,000	125,000
4.3 การค้นหา การช่วยชีวิต และการกู้ภัย / Search, rescue and recovery	250,000	250,000	250,000	250,000	250,000	250,000	250,000	250,000
5. การยกเลิกการเดินทาง / Trip cancellation	10,000	10,000	100,000	300,000	10,000	10,000	100,000	300,000
6. การลดจำนวนวันเดินทาง / Trip curtailment	X	X	100,000	300,000	X	X	100,000	300,000
7. ความสูญเสียหรือความเสียหายของสัมภาระในการเดินทาง / Loss or damage of personal baggage - BASIC, SILVER จ่ายตามจริงไม่เกิน 5,000 บาท ต่อชิ้น/ต่อคู่/ต่อชุด สูงสุด 10,000 บาท Actual cost up to 5,000 Baht per piece, pair or set max 10,000 Baht. - GOLD, PLATINUM จ่ายตามจริงไม่เกิน 10,000 บาท ต่อชิ้น/ต่อคู่/ต่อชุด สูงสุด 50,000 บาท Actual cost up to 10,000 Baht per piece, pair or set max 50,000 Baht.	10,000	10,000	50,000	50,000	10,000	10,000	50,000	50,000
8. การล่าช้าของการเดินทาง / Cover of delay 8.1 การล่าช้าของระบบขนส่งมวลชน / Delay in plubic transportations - SILVER 2,000 บาท สำหรับการล่าช้าต่อเนื่องทุก ๆ 6 ชม. สูงสุด 10,000 บาท 2,000 Baht per 6 consecutive hours max 10,000 Baht - GOLD 3,000 บาท สำหรับการล่าช้าต่อเนื่องทุก ๆ 6 ชม. สูงสุด 15,000 บาท 3,000 Baht per 6 consecutive hours max 15,000 Baht - PLATINUM 5,000 บาท สำหรับการล่าช้าต่อเนื่องทุก ๆ 6 ชม. สูงสุด 25,000 บาท 5,000 Baht per 6 consecutive hours max 25,000 Baht	X	10,000	15,000	25,000	X	10,000	15,000	25,000
8.2 การล่าช้าของสัมภาระ / Baggage Delay - SILVER 2,000 บาท สำหรับการล่าช้าต่อเนื่องทุก ๆ 6 ชม. สูงสุด 10,000 บาท 2,000 Baht per 6 consecutive hours max 10,000 Baht - GOLD 3,000 บาท สำหรับการล่าช้าต่อเนื่องทุก ๆ 6 ชม. สูงสุด 15,000 บาท 3,000 Baht per 6 consecutive hours max 15,000 Baht - PLATINUM 5,000 บาท สำหรับการล่าช้าต่อเนื่องทุก ๆ 6 ชม. สูงสุด 25,000 บาท 5,000 Baht per 6 consecutive hours max 25,000 Baht	X	10,000	15,000	25,000		10,000	15,000	25,000
8.3 การจี้เครื่องบิน / Hijack	X	X	50,000	50,000	X	X	50,000	50,000
8.4 การพลาดการต่อเที่ยวบินต่อเนื่อง / Missed connection fligh - SILVER 2,000 บาท สำหรับการล่าช้าต่อเนื่องทุก ๆ 6 ชม. สูงสุด 10,000 บาท 2,000 Baht per 6 consecutive hours max 10,000 Baht - GOLD 3,000 บาท สำหรับการล่าช้าต่อเนื่องทุก ๆ 6 ชม. สูงสุด 15,000 บาท 3,000 Baht per 6 consecutive hours max 15,000 Baht - PLATINUM 5,000 บาท สำหรับการล่าช้าต่อเนื่องทุก ๆ 6 ชม. สูงสุด 25,000 บาท 5,000 Baht per 6 consecutive hours max 25,000 Baht	X	10,000	15,000	25,000	X	10,000	15,000	25,000
9. การสูญหายของหนังสือเดินทาง / Loss of passport	X	X	5,000	5,000	X	X	5,000	5,000
10. ความรับผิดต่อบุคคลภายนอก / Personal legal liability	500,000	1,000,000	2,000,000	5,000,000	500,000	1,000,000	2,000,000	5,000,000
11. ความรับผิดส่วนแรกสำหรับรถเช่า / Rental car excess	X	X	10,000	20,000	X	X	10,000	20,000
12. ความคุ้มครองผู้เล่นกอล์ฟ / Golf extension	X	X	X	20,000	X	X	X	20,000
13. เงินชดเชยรายวันระหว่างรักษาตัวในโรงพยาบาลต่างประเทศ / Overseas hospitalization benefit - SILVER 1,000 บาทต่อวัน สูงสุด 10,000 บาท 1,000 Baht per day max 10,000 Baht - GOLD 2,000 บาทต่อวัน สูงสุด 20,000 บาท 2,000 Baht per day max 20,000 Baht - PLATINUM 3,000 บาทต่อวัน สูงสุด 30,000 บาท 3,000 Baht per day max 30,000 Baht	X	10,000	20,000	30,000	X	10,000	20,000	30,000
14. ค่าใช้จ่ายในการเดินทางกรณีเข้ารับการรักษาตัวในโรงพยาบาลจากการบาดเจ็บหรือเจ็บป่วย / Travel Expenses Incurred Due to Hospitalization Resulting from Injury or Illness	X	500	500	1,000	X	500	500	1,000
15. ผลประโยชน์ชดเชยค่าโทรศัพท์ในกรณีฉุกเฉิน / Benefits for Emergency Telephone Charge	X	500	500	1,000	X	500	500	1,000
บริการห้องรับรองสนามบิน เมื่อเที่ยวบินล่าช้าเกินกว่า 90 นาที	X	ได้รับสิทธิ์ เมื่อสายการบินล่าช้าเกินกว่า 90 นาที			X	ได้รับสิทธิ์ เมื่อสายการบินล่าช้าเกินกว่า 90 นาที		

หมายเหตุ / Remark

1.* อ.บ. 1 หมายถึงการเสียชีวิต การสูญเสียอวัยวะ สายตา หรือทุพพลภาพสิ้นเชิงจากอุบัติเหตุ/ Loss of life dismemberment,loss of sight or total permanent disability.

2.** ข้อ 2.2 กรณีที่ผู้เอาประกันภัยได้รับการรักษาพยาบาลตั้งแต่อยู่ในต่างประเทศผู้เอาประกันภัยมีกำหนดเวลา 14 วัน นับจากวันที่เดินทางกลับมาถึงประเทศไทยที่จะรับการรักษาพยาบาลต่อเนื่องในประเทศไทย

3.*** ข้อ 2.3 กรณีผู้เอาประกันภัยไม่เคยรับการรักษาพยาบาลสำหรับการบาดเจ็บหรือการเจ็บป่วยดังกล่าวในต่างประเทศมาก่อน ผู้เอาประกันภัยต้องขอรับการรักษาพยาบาลในประเทศไทยภายใน 3 วัน นับจากวันที่เดินทางกลับถึงประเทศไทย และการรักษาพยาบาลต่อเนื่องเช่นว่านั้นต้องไม่เกิน 14 วัน

4.ความคุ้มครองการพลาดการต่อเที่ยวบินต่อเนื่อง หากผู้เอาประกันภัยพลาดการต่อเที่ยวบินต่อเนื่องในต่างประเทศที่ได้ยืนยันการเดินทางตามตารางการบินแล้ว ณ จุดที่ต้องมีการเปลี่ยนถ่ายลำอันเนื่องมาจากความล่าช้าของเครื่องบินที่เดินทางมายังจุดเปลี่ยนต่อเที่ยวบิน และไม่มีเที่ยวบินอื่น ๆ ที่จะสามารถเดินทางทดแทนได้ภายในระยะเวลา 6 ชั่วโมง นับแต่เวลาที่เครื่องบินเที่ยวที่เดินทางมายังจุดเปลี่ยนต่อเที่ยวบิน บริษัทจะจ่ายค่าทดแทนสำหรับค่าอาหาร ค่าที่พัก ค่าเสื้อผ้า เครื่องแต่งตัว และเครื่องใช้ส่วนตัวที่จำเป็นให้แก่ผู้เอาประกันภัยตามค่าใช้จ่ายที่เกิดขึ้นจริง แต่ไม่เกินจำนวนเงินเอาประกันภัยตามที่ระบุไว้ในตารางกรมธรรม์ประกันภัย

หมายเหตุ : หากท่านต้องการซื้อประกันสุขภาพเพิ่มเติม กรุณาติดต่อเซลล์ 7 วันก่อนเดินทาง

รายละเอียดเพิ่มเติม

คุณสมบัติการเข้าประเทศเวียดนามสำหรับคนไทย

1. โปรดตรวจสอบ **PASSPORT :** กรุณานำพาสปอร์ตติดตัวมาในวันเดินทาง พาสปอร์ตต้องมีอายุไม่ต่ำกว่า 6 เดือน หรือ 180 วัน ขึ้นไปก่อนการเดินทาง และต้องมีหน้ากระดาษอย่างต่ำ 6 หน้า

หมายเหตุ : กรณี สำหรับผู้เดินทางที่อายุไม่ถึง 18 ปี และไม่ได้เดินทางกับบิดา มารดา ต้องมีจดหมายยินยอมให้บุตรเดินทางไป ต่างประเทศจากบิดาหรือมารดาแนบมาด้วย

กรณี หญิงตั้งครรภ์ ท่านจะต้องมีใบรับรองแพทย์ ระบุชัดเจนว่าท่านสามารถเดินทางออกนอกประเทศได้ รวมถึงรายละเอียดอายุครรภ์ที่ชัดเจน สิ่งนี้อยู่เหนือการควบคุมของบริษัทฯ ดังนั้นบริษัทฯ จะไม่รับผิดชอบใดๆทั้งสิ้น

2. กิจกรรมใดๆ ที่จะกระทำในประเทศเวียดนามจะต้องไม่เป็นสิ่งที่ขัดต่อกฎหมาย และเข้าข่ายคุณสมบัติเพื่อการพำนักระยะสั้น
3. ในขั้นตอนการขอเข้าประเทศ จะต้องระบุระยะเวลาการพำนักไม่เกิน 30 วัน
4. เป็นผู้ที่ไม่มีประวัติการถูกส่งตัวกลับจากประเทศเวียดนาม หรือมิได้อยู่ในระยะเวลาของการถูกปฏิเสธไม่ให้เข้าประเทศ และไม่เข้าข่ายคุณสมบัติที่อาจจะถูกปฏิเสธไม่ให้เข้าประเทศ

สกุลเงินเวียดนาม

ประเทศเวียดนาม สามารถใช้สกุลเงินด่ง หรือ ตามสถานที่ท่องเที่ยว สามารถใช้ในเงินดอลล่าห์ได้

อัตราแลกเปลี่ยน 600-700 ด่ง = ประมาณ 1 บาท

(ขึ้นอยู่กับเรทเงิน ณ วันที่แลก)

สถานกงสุลใหญ่ ณ นครโฮจิมินห์
ROYAL THAI CONSULATE-GENERAL IN HO CHI MINH CITY

คำเตือน!!

ห้ามนำผลิตภัณฑ์ที่มีส่วนประกอบของ กัญชา กัญชง เข้ามาใน เวียดนาม

สถานกงสุลใหญ่ ณ นครโฮจิมินห์ ขอแจ้งเตือนคนไทย
ห้ามนำกัญชา กัญชง หรือ
ผลิตภัณฑ์ที่มีส่วนประกอบของพืชชนิดดังกล่าว
เข้ามาในประเทศเวียดนาม
หากตรวจสอบพบการกระทำผิดกฎหมาย
จะมีโทษปรับเป็นเงิน
5,000,000 - 500,000,000 เวียดนามด่ง
และจำคุกตลอดชีวิตหรือโทษสูงสุดประหารชีวิต

ปลั๊กไฟประเทศเวียดนาม

ไฟฟ้า 220 โวลท์เหมือนประเทศไทย แต่ปลั๊กต่างกันที่ขนาดและในแต่ละโรงแรมมีปลั๊กแตกต่างกันแต่โดยส่วนใหญ่จะใช้ปลั๊กเหมือนประเทศไทยหากที่โรงแรมใช้ปลั๊กไม่เหมือนประเทศไทยท่านสามารถยืมได้ที่โรงแรม

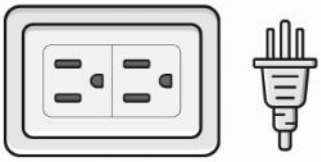

ใช้กระแสไฟฟ้า แบบ 220V. ประเภท A

ประกันภัยการเดินทางต่างประเทศ พลัส
Global Travel Insurance Plus (GTIP)

หน่วย : บาท (Baht)

จำนวนวันเดินทาง (วัน) Trip Duration (Days)	เบี้ยประกันภัย (บาท) / Premium (Baht)							
	เดินทางทั่วโลก / WORLDWIDE PLUS				เดินทางในเอเชีย / ASIA PLUS			
	BASIC*	SILVER	GOLD	PLATINUM	BASIC*	SILVER	GOLD	PLATINUM
แผนรายเที่ยว / Single - Trip								
1-4	230	355	630	1,040	190	305	495	725
5-6	335	475	755	1,355	230	355	625	1,050
7-8	355	525	1,040	1,865	270	450	725	1,365
9-10	380	640	1,295	2,100	325	630	895	1,680
11-15	570	830	1,670	2,885	430	805	1,210	2,260
16-22	810	1,340	2,325	3,540	500	985	1,735	2,935
23-31	950	1,680	2,815	4,195	600	1,165	2,135	3,465
32-45	1,455	2,195	3,360	5,960	735	1,435	2,575	4,545
46-60	1,625	2,625	4,045	6,485	865	1,705	3,145	5,490
61-75	2,185	3,510	5,145	8,310	1,160	2,330	3,965	6,775
76-94	2,375	4,035	5,775	9,860	1,405	2,775	4,410	7,875
95-105	3,170	4,685	7,865	11,705	1,880	3,110	6,010	10,490
106-121	3,815	5,345	8,820	13,545	2,235	3,540	6,775	11,655
122-151	4,720	6,665	10,765	16,690	2,640	4,220	8,350	14,430
152-182	5,600	7,980	13,160	19,835	3,100	5,170	10,265	16,775
แผนรายปี เดินทางไม่จำกัดครั้ง แต่ละครั้งไม่เกินจำนวนวันที่ระบุ / Annual Muti - Trip, Max length per trip as per plan selected								
Annual (max 31 days)	1,830	2,575	4,200	5,985	1,140	2,095	2,995	4,620
Annual (max 60 days)	2,095	3,280	5,040	7,770	1,520	2,725	3,885	6,720
Annual (max 90 days)	2,765	4,440	6,090	10,500	1,805	3,360	5,250	9,135
Annual (max 120 days)	4,215	6,750	9,450	14,690	2,520	4,235	7,455	12,825
Annual (max 180 days)	9,115	14,190	20,650	32,775	4,675	8,180	13,265	22,300
Annual (max 365 days)	12,425	19,950	27,510	46,200	5,630	11,325	22,440	36,905

เงื่อนไขการรับประกันภัย

1. ผู้ขอเอาประกันภัยต้องเป็นคนไทย หรือ บุคคลที่มีถิ่นพำนักอาศัยอยู่ในประเทศไทยไม่น้อยกว่า 180 วันใน 1 ปี
2. อายุที่รับประกันภัย
   - อายุ 1-75 ปี รับประกันภัยทุกแผนความคุ้มครอง
   - อายุ 76-85 ปี รับประกันภัยแผน BASIC*
3. ผู้ขอเอาประกันภัยต้องมีสุขภาพร่างกายสมบูรณ์แข็งแรง ไม่มีอวัยวะส่วนใดผิดปกติ บกพร่อง ทุพพลภาพหรือพิการ
4. ผู้เอาประกันภัยสามารถถือกรมธรรม์ประกันภัยการเดินทางได้เพียง 1 ฉบับในเวลาเดียวกัน
   - กรณีซื้อแบบรายเที่ยวจะซื้อได้ 1 ฉบับ ต่อการเดินทางในแต่ละครั้ง
   - กรณีแบบรายปีจะซื้อได้ 1 ฉบับ ต่อปี
5. ผู้เอาประกันภัยจะต้องเริ่มต้นเดินทางออกจากประเทศไทย และสิ้นสุดการเดินทางกลับมายังประเทศไทยเท่านั้น
6. กรมธรรม์ประกันภัยนี้ไม่คุ้มครองผู้ที่เดินทางไปหรือการเดินทางภายในประเทศต่อไปนี้ เกาหลีเหนือ คิวบา คีร์กีซสถาน ซีเรีย ซูดาน ซูดานใต้ เติร์กเมนิสถาน ทาจิกิสถาน เนปาล นิการากัว บุรุนดี ปากีสถาน ปาเลสไตน์ ยูเครน รัสเซีย รวันดา เลบานอน ลิเบีย ไลบีเรีย อิหร่าน อัฟกานิสถาน อิรัก อิสราเอล อุซเบกิสถาน อาเซอร์ไบจาน เอธิโอเปีย แองโกลา แอลจีเรีย เฮติ และ ไครเมีย
7. เบี้ยประกันภัยข้างต้นรวมอากรแสตมป์และภาษีแล้ว / Premium includes stamp and tax.

*เบี้ยรายเที่ยว / รายปี ช่วงอายุ 76-85 ปี คิดเบี้ยประกันภัยสุทธิคูณ 2 จากตารางเบี้ยประกันภัยสุทธิ สำหรับช่วงอายุ 1-75 ปี

ความคุ้มครองพิเศษ / Special Coverages

NEW!

บริการ (Lounge) ห้องรับรองสนามบินทั่วโลก

- สิทธิพิเศษ! เมื่อเที่ยวบินล่าช้าเกินกว่า 90 นาที (แผน Silver ขึ้นไป)
- Available for flight delays of more than 90 minutes (for Silver plans and higher).

คุ้มครองค่ารักษาสูงถึง 5 ล้าน บาท

- คุ้มครองค่ารักษาพยาบาลจากอุบัติเหตุและเจ็บป่วย
- Covers medical expenses from injuries and illness up to 5,000,000 baht.

ไม่ต้องสำรองจ่าย รักษาได้ทุก รพ.

คุ้มครอง IPD, OPD

- You don't have to advance money.
- Free choice of hospital.
- Covers medical expenses for inpatient and outpatient treatment.

รักษาฟัน 16,000 บาท

- คุ้มครองค่ารักษาพยาบาลฟันเพื่อบรรเทาความเจ็บปวดที่ต่างประเทศ ได้ถึง 16,000 บาท
- Dental treatment cover for relief of pain up to 16,000 baht.

คุ้มครองกีฬาเสี่ยงภัย

- คุ้มครองค่ารักษาพยาบาล การบาดเจ็บจากกีฬาเสี่ยงภัย เช่น ดำน้ำ เล่นสกี เว็กโบ้ท บันจี้จัมพ์
- Coverage includes medical expenses for injuries from certain high-risk sports such as diving, skiing, or bungee jumping.

คุ้มครองอายุสูงสุดถึง 85 ปี

- อายุ 76-85 ปี รับประกันเฉพาะแผน Basic เท่านั้น
- Applicants aged 76–85 are eligible for the Basic Plan only.

ช่วยเหลือฉุกเฉินทั่วโลก 24 ชั่วโมง

- ศูนย์ช่วยเหลือฉุกเฉินทางการแพทย์และการเดินทางทั่วโลก +66 2 569 0230
- 24 hours Worldwide emergency call center +66 2 569 0230

หมายเหตุ : หากท่านต้องการซื้อประกันสุขภาพเพิ่มเติม กรุณาติดต่อเซลล์ 7 วันก่อนเดินทาง

*เงื่อนไขความคุ้มครองเป็นไปตามที่บริษัทกำหนด