MeTourTook
มีทัวร์ถูก
เที่ยวสบายในราคาเบาๆ
468/14 SOI 130 LADPRAO ROAD (SOI DRIVE INN SQUARE 5) KHLONGCHAN BANGKAPI THAILAND 10240
062-506-2807 / 083-660-8541 / @metourtook / metourtook@gmail.com
DOT License No. : 11/13309 Company Registration No.: 0105568187401

Highlight
บ้านเรือสไตล์ "วิคตอเรีย"
กอนโดล่า
ขึ้นกระเช้าลอยฟ้า
ชมวิว 360 องศา
กุลมาร์ค
สนุกสนานเพลิดเพลิน
กับกิจกรรมอย่างเต็มที่
ทัชมาฮาล
อนุสรณ์สถานแห่งรัก
หนึ่งในเจ็ดสิ่งมหัศจรรย์ของโลก
พาฮาลแกม
ชมทุ่งดอกมัสตาร์ดสีเหลืองอร่าม
และดอกแอปเปิ้ลที่บานสะพรั่ง
อัคราฟอร์ท
ป้อมปราการและพระราชวังเก่าแก่ของอินเดีย
และเป็นมรดกโลกอันงดงาม
ศรีนาคา
ชมเทศกาลดอกทิวลิปที่ใหญ่ที่สุดในโลก
1ปี จัดแค่ 20 วันเท่านั้น

Kashmir
"แคชเมียร์" ดินแดนสวรรค์บนพื้นพิภพ
มงกุฎเพชรแห่งอินเดียที่สวยที่สุดในโลก
เปรียบประดุจสวรรค์บนโลกมนุษย์
ท่ามกลางกลางอ้อมกอดของเทือกเขาหิมาลัย
สัมผัสสีสันฤดูกาลดอกไม้บานสะพรั่งไม่ว่าจะเป็นดอกมัสตาร์ด
ดอกแอปเปิ้ลสีขาวนวลออกดอกเต็มต้น
ไฮไลท์ที่สำคัญคือ "เทศกาลดอกทิวลิป" ใหญ่ที่สุดในเอเชีย
ลองมาด้วยตัวเองสักครั้ง
แล้วท่านจะรู้ว่าแคชเมียร์สวยงามไม่แพ้พื้นที่ใดในโลกจริงๆ

เส้นทางของเรา...ในทริปนี้

AIRLINE	DATE	FLIGHT No.	ROUTE	TIME
AIR INDIA	DAY 1	AI 2335	BKK-DEL	19.05-22.15
	DAY 3	AI 1709	DEL-SXR	07.35-09.10
	DAY 6	AI 1811	SXR-DEL	09.55-11.40
	DAY 6	AI 2304	DEL-BKK	15.20-21.15

วันที่ 1 กรุงเทพฯ - เดลลี	-	-	-

16.00 น. คณะพร้อมกัน ณ **ท่าอากาศยานสุวรรณภูมิ ชั้น 4 เคาน์เตอร์สายการบินแอร์อินเดีย** เจ้าหน้าที่บริษัทต้อนรับและอำนวยความสะดวกเรื่องสัมภาระและเอกสารการเดินทางแก่ท่าน

แอร์อินเดีย...สายการบินประจำชาติของประเทศอินเดียแอร์อินเดีย
แอร์อินเดียเป็นสมาชิกของพันธมิตรทางสายการบินสตาร์อัลไลแอนซ์

- **น้ำหนักกระเป๋า 25 ก.ก. ไม่จำกัดจำนวนชิ้น**
- **สายการบิน FULL SERVICE มีบริการอาหารและเครื่องดื่ม**

19.05 น. ออกเดินทางสู่ เดลลี โดยสายการบิน AIR INDIA เที่ยวบินที่ AI2335

22.15 น. เดินทางถึง **ท่าอากาศยานนานาชาติอินทิราคานธี เมืองนิวเดลลี (New Delhi)** ตามเวลาท้องถิ่น ผ่านพิธีการตรวจคนเข้าเมืองและรับสัมภาระ...นำท่านเดินทางสู่โรงแรม

ที่พัก : Hotel Country Inn Suites Delhi หรือเทียบเท่า

🌎 เวลาที่อินเดียช้ากว่าประเทศไทย 1 ชั่วโมง 30 นาที 🌎

วันที่ 2 เดลลี- อัครา - เดลลี	B	L	D

เช้า **บริการอาหารเช้า ณ โรงแรม**

ออกเดินทางสู่ **อัครา (Agra)** **ใช้เวลาเดินทางประมาณ 4-5 ชั่วโมง** อัคราอดีตเมืองหลวงของอินเดียในสมัยที่ยังเรียกว่า "ฮินดูสถาน" (Hindustan) เป็นเมืองที่ตั้งอยู่ริมแม่น้ำยมุนา (Yamuna) ทางตอนเหนือของประเทศอินเดีย

เที่ยง รับประทานอาหารกลางวัน ณ ภัตตาคาร

นำท่านชม **ทัชมาฮาล (TajMahal)** **ทัชมาฮาลคืออนุสรณ์สถานแห่งความรัก เป็น 1 ใน 7 สิ่งมหัศจรรย์ของโลกในยุคใหม่** มีขนาดใหญ่ถึง ประมาณ 107 ไร่ ใช้เวลาก่อสร้างนานกว่า 22 ปี ทัชมาฮาลถูกสร้างขึ้นโดยความรักของสมเด็จพระจักรพรรดิชาห์ชะฮันที่มีต่อพระนางมุมตัซ มาฮาล พระมเหสีของพระองค์ เพื่อใช้เป็นอนุสาวรีย์ฝังศพของพระมเหสีนั่นเอง พระมเหสีมุมตัซสิ้นพระชนม์หลังจากให้กำเนิดทายาทองค์ที่ 14 ซึ่งเหตุการณ์ครั้งนี้ทำให้สมเด็จพระจักรพรรดิชาห์ชะฮันโศกเศร้านานกว่าสองทศวรรษ ในทุกๆ วันพระองค์จะไปนั่งอยู่ข้างหลุมศพของพระมเหสี และด้วยความโศกเศร้านี้พระองค์จึงสละราชสมบัติเพื่อสร้างทัชมาฮาลนานกว่า 22 ปีเพื่อเป็นอนุสรณ์แห่งความรักของทั้งสองพระองค์

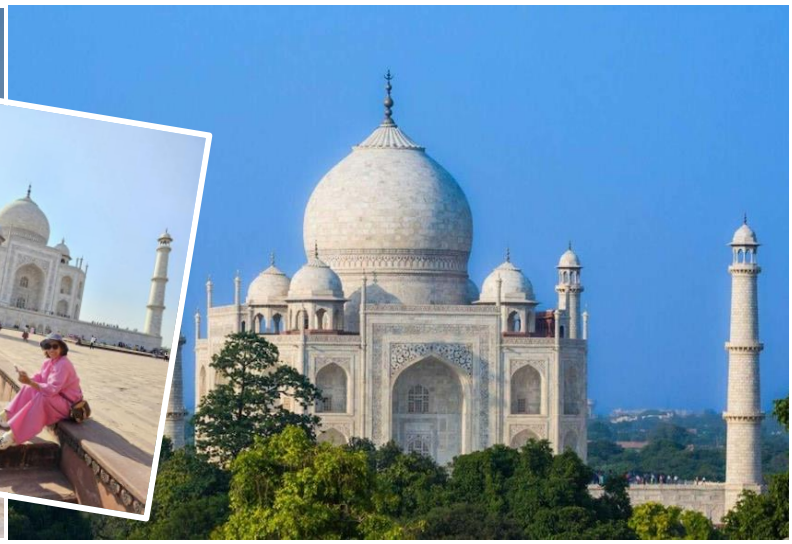
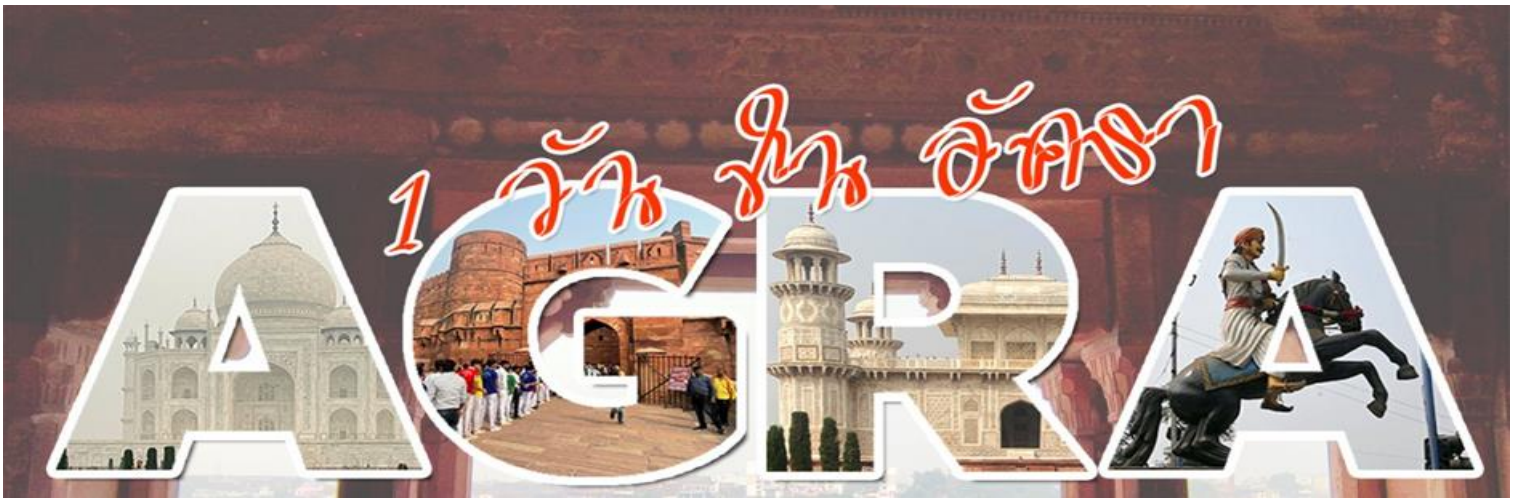

จากนั้น **ชมพระราชวังอัคราฟอร์ด (Agra Fort)** หรือ Red Fort ป้อมนี้สร้างจากหินทรายแดงเป็นมรดกอีกแห่งหนึ่งของอัคราตั้งอยู่ริมฝั่งแม่น้ำยมุนา ห่างจากทัชมาฮาลราว 2 กิโลเมตร เริ่มสร้างมาตั้งแต่ศตวรรษที่ 11 ในรัชสมัยของกษัตริย์อัคบาร์ และมีการก่อสร้างมาเรื่อยๆ จนถึง

สมัยของพระจักรพรรดิชาห์ชะฮัน ผู้เป็นหลานชาย ภายในแบ่งเป็นพระราชวัง อาคาร ห้องหอ และมัสยิดจำนวนมาก บางหลังสร้างจากหินอ่อนล้วน ๆ อีกด้วย
ภายในป้อมอัครามีโซนต่างๆ ให้เราได้ **แวะ** ชมมากมาย อาทิ ท้องพระโรงส่วนพระองค์ (Diwan-i-Khas) มัสยิดไข่มุก (Moti Masjid) พระราชวังกระจก (Sheesh Mahal) พระราชวังกัสมาฮาล (Khas Mahal) หอคอยหินอ่อนแปดเหลี่ยมสีขาว (Musamman Burj) ซึ่งเป็นสถานที่คุมขังสมเด็จพระจักรพรรดิชาห์ชะฮันหลังจากที่ถูกพระโอรสยึดพระราชบัลลังก์ โดยระเบียงจากห้องนี้เองที่สมเด็จพระจักรพรรดิชาห์ชะฮันได้ใช้เวลาในช่วงสุดท้ายของชีวิตนกาทอดพระเนตรไปยังทัชมาฮาลถึง 8 ปี จนกระทั่งสวรรคตในปี ค.ศ. 1666

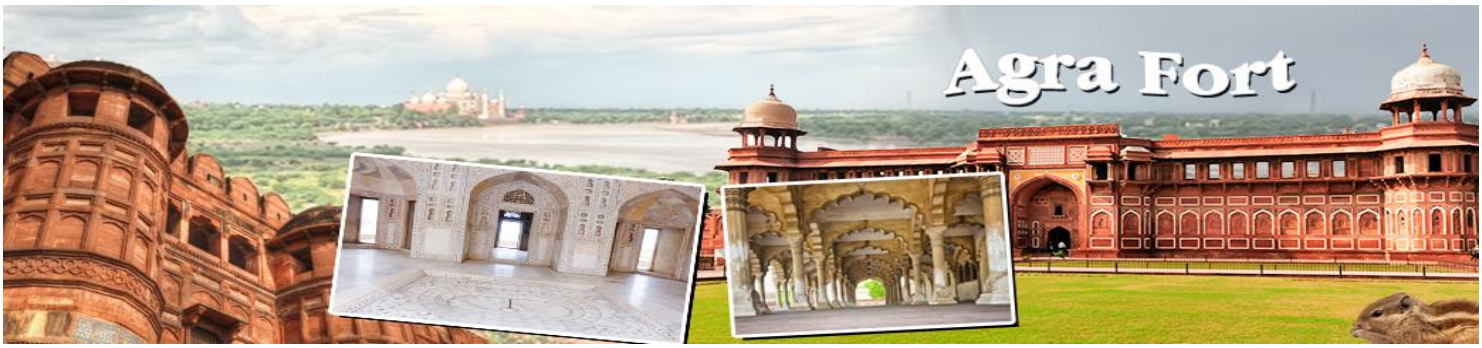

สมควรแก่เวลา นำท่านเดินทางกลับ **เดลลี ใช้เวลาเดินทางประมาณ 4-5 ชั่วโมง** เดินทางถึงเดลลี **ผ่านชมประตูอินเดีย (Indian Gate)** ใช้เป็นอนุสาวรีย์ของทหารที่เสียชีวิตในสงครามโลกครั้งที่หนึ่ง จุดไฟ อมรชีวินบูชาวิญญาณนักรบไม่เคยดับ ตั้งแต่ พ.ศ. 2474 (ค.ศ. 1931) จวบจนปัจจุบัน มีชื่อจารึกไว้ที่แผ่นหิน 85,000 ชื่อ

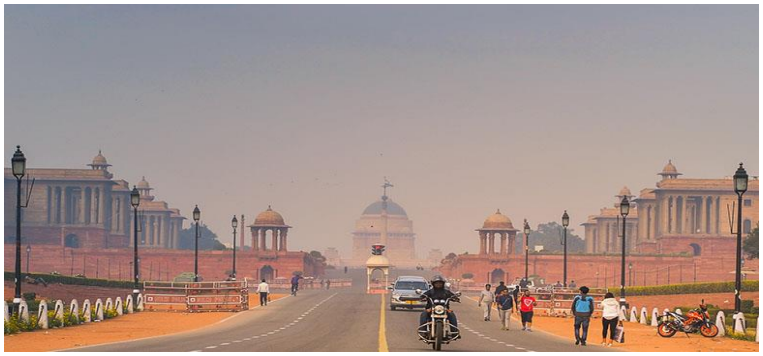

นำท่านผ่านชมราชปาติภาวัน (Rashtrapati Bhavan) ทำเนียบรัฐบาล ที่ก่อสร้างด้วยหินทรายรูปร่างผสมแบบอังกฤษและโมกุล

ค่ำ **บริการอาหารค่ำ ณ โรงแรม**

ที่พัก : โรงแรมใกล้สนามบินเดลลี หรือเทียบเท่า

วันที่ 3 เดลลี - ศรีนาคา - พาฮาแกม	B	L	D

เช้าตรู่ เดินทางสู่สนามบินเดลลี

07.35 น. **ออกเดินทางสู่ ศรีนาคา โดยสายการบิน AIR INDIA เที่ยวบินที่ AI-1709**

09.10 น. เดินทางถึง **สนามบินศรีนาคา**...รับกระเป๋าสัมภาระ

สนามบินศรีนาคา... หรือที่รู้จักในชื่อท่าอากาศยานนานาชาติชีคอุล-อาลัมและฐานทัพอากาศบัดแกม เป็นท่าอากาศยานนานาชาติใน เมืองหลวงฤดูร้อนของจัมมูและแคชเมียร์ ซึ่งเป็นของกองทัพอากาศอินเดียและการท่าอากาศยานแห่งอินเดียดำเนินการวงล้อมพลเรือนที่สนามบิน ถูกกำหนดให้เป็นสนามบินนานาชาติของ เมืองหลวงของรัฐแคชเมียร์

เช้า **บริการอาหารเช้า**

จากนั้นนำท่านเดินทาง **สู่พาฮาแกม** ใช้เวลาเดินทางราว 2-3 ชั่วโมง ระหว่างทาง จะได้ชมทุ่งดอกไม้ที่บานสะพรั่ง **แวะชม ทุ่งดอกมัสตาร์ด** หรือที่เรียกกันว่าดอกน้ำมันชาวบ้านจะปลูกกันไว้เยอะมาก มองไปแบบสุดลูกหูลูกตา เหลืองอร่ามและ วิวระหว่างทางก็จะเป็นขุนเขา ทุ่งหญ้า ต้นสน นานหน่อยแต่วิวสวยตลอดสองข้างทาง ระหว่างทางแวะชมทุ่งมัสตาร์ด

เที่ยง บริการอาหารกลางวัน ณ ภัตตาคาร

บ่าย **กิจกรรม "การขี่ม้าชมวิว" ชมหมู่บ้าน พาฮาลแกมประมาณ 20- 30 นาที เส้นทางขี่ม้ามีหลากหลาย ขึ้นอยู่กันระยะเวลาของเรา เจ้าของม้าที่เป็นคนท้องถิ่นจะคอยจูงม้าและนำทางไปยังจุดหมายที่น่าสนใจมีเส้นทางให้เลือกทั้งที่ง่ายและท้าทาย**

****หมายเหตุ: รวมค่าขี่ม้าในรายการทัวร์ *ไม่รวมทิปคนจูงม้า คนละประมาณ 200 รูปี****

จากนั้นพาท่านไป ชม **"ตลาดพาฮาลแกม"** ที่อยู่ท่ามกลางทิวทัศน์อันสวยงามของเทือกเขาและป่าสน ซึ่งมีทั้งร้านค้าขนาดเล็กและใหญ่ให้เลือกซื้อของและแวะชิมอาหารริมทาง เช่น ปาโกดา, เคบับ, และมักกี้ นอกจากนี้ยังเป็นสถานที่ที่สามารถหาซื้อของที่ระลึกอย่างผ้าคลุมไหล่ และมีบรรยากาศแบบย้อนยุคและเป็นกันเองจากการพูดคุยกับชาวบ้านในท้องถิ่น..จนถึงเวลานัดหมายนำท่านเข้าสู่ที่พัก

ค่ำ **บริการอาหารเย็น ณ โรงแรม / อิสระพักผ่อนตามอัธยาศัย**

ที่พัก Green Height Pahalgam หรือเทียบเท่า

วันที่ 4 พาฮาแกม - ศรีนาคา	B	L	D

เช้า **บริการอาหารเช้า ณ โรงแรม**

นำท่านเดินทางกลับศรีนาคา ใช้เวลาเดินทาง 2-3 ชั่วโมง ระหว่างทาง **นำท่านแวะชม "สวนแอปเปิล" พาฮาลแกมเป็นที่รู้จักกันในนาม "Apple Bowl of Kashmir"** หรือแหล่งปลูกแอปเปิลที่สำคัญแห่งหนึ่งของแคชเมียร์ แห่งเดียวที่เป็นชื่อเฉพาะเจาะจง แต่เป็นพื้นที่ที่มีสวนแอปเปิลจำนวนมากกระจายอยู่ทั่วหุบเขา และมักถูกเรียกรวมๆ ว่า หุบเขาแอปเปิล (Apple Valley) พาชมดอกแอปเปิลบาน ช่วงปลายเดือนมีนาคมถึงเมษายน เป็นเวลาที่ดีที่สุดในการชมดอกแอปเปิลสีขาวบานสะพรั่ง"สวนแอปเปิล พาฮาลแกม" เป็นพื้นที่เกษตรกรรมอันอุดมสมบูรณ์ที่ปลูกแอปเปิลเป็นหลัก ซึ่งเป็นส่วนสำคัญของทัศนียภาพที่สวยงามของภูมิภาคนี้ และเป็นจุดแวะพักยอดนิยมสำหรับนักท่องเที่ยว

กลางวัน **บริการอาหารกลางวัน ณ ภัตตาคาร**

นำท่านชม **สวนชารลีมาร์ (Shalimar Bagh)** เป็นหนึ่งในสวนโมกุลที่มีชื่อเสียงและสวยงามที่สุด จนได้รับฉายาว่า "มงกุฎแห่งศรีนครินทร์" สร้างขึ้นในปี ค.ศ. 1619 โดยจักรพรรดิชะฮันกีร์ (Jahangir) แห่งราชวงศ์โมกุล เพื่อเป็นของขวัญให้แก่พระนางนูร์ จาฮัน (Nur Jahan) มเหสีอันเป็นที่รัก โดยคำว่า "Shalimar" ในภาษาสันสกฤตแปลว่า "ที่พำนักแห่งความรัก" สวนแห่งนี้สร้างขึ้นตามรูปแบบสวนสวรรค์ของเปอร์เซีย (Charbagh) มีพื้นที่กว้างขวางประมาณ 31 เอเคอร์ (ประมาณ 78 ไร่) แบ่งออกเป็น 3 ชั้น (Terraces) เชื่อมต่อกันด้วยน้ำพุและทางระบายน้ำสีฟ้าใส

ทะเลสาบได้รับการขนานนามว่า "เพชรยอดมงกุฎของแคชเมียร์" หรือ "อัญมณีแห่งศรีนาคา" เนื่องจากเป็นทะเลสาบที่มีความสวยงาม เต็มไปด้วยความมีชีวิตชีวาของ ชาวแคชเมียร์..**ท่านจะเพลิดเพลินกับการเลือกซื้อสินค้าพื้นเมืองของชาวแคชเมียร์ที่นำของมาขายกันถึงกลางทะเลสาบ!** เช่น ผ้าพัชมิน่าเปเปอร์มาเช่, เครื่องประดับและเครื่องเงินต่างๆมากมาย ได้เวลาสมควรพายเรือกลับที่พัก

ค่ำ **บริการอาหารค่ำ ณ บ้านเรือ**

ที่พัก : Meena Deluxe Houseboat หรือเทียบเท่า

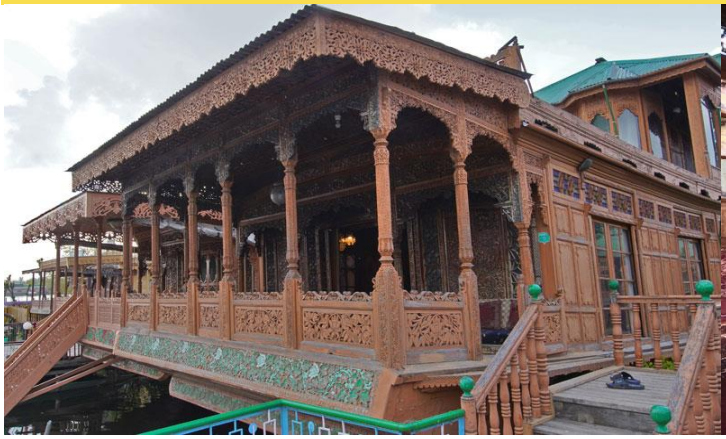

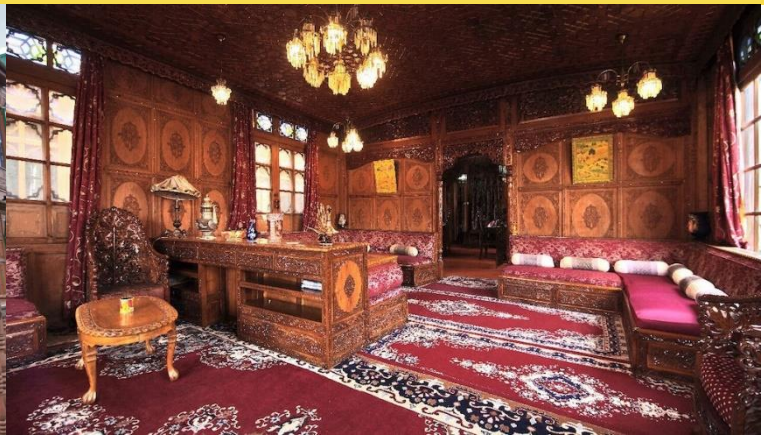

บ้านเรือแคชเมียร์... "วิมานบนดินแห่งแคชเมียร์" ความใฝ่ฝันของนักท่องเที่ยว เกิดขึ้นในยุค "ควีนส์วิคตอเรีย" ซึ่งอังกฤษได้เข้ามาล่าอาณานิคม แต่มหาราชาโมกุล ได้ตั้งกฎเข้มว่า ... แม้อังกฤษจะมีอำนาจเหนืออย่างไรก็ไม่อาจให้ใช้สิทธิถือครองที่ดินผืนนี้ได้...!!! นักล่าอาณานิคมจึงเลี่ยงโดยนำไม้สนซีดาร์ สร้างเป็นเรือ มีเอกลักษณ์ทางสถาปัตยกรรมตามแบบของอังกฤษ แกะสลักลวดลายสวยงาม พร้อมเครื่องอำนวยความสะดวกต่างๆ หลังอินเดียถูกปลดปล่อยให้เป็นเอกราช บ้านเรือเหล่านี้จึงตกเป็นของรัฐ ถูกปล่อยให้ทรุดโทรมไปตามกาลเวลา ต่อมาได้ตกเป็นของเอกชน จึงปรับเป็นที่พักรองรับนักท่องเที่ยว กลายเป็นสถานที่ได้รับความนิยมจนมาถึงปัจจุบัน

วันที่ 5 ศรีนาคา - กุลมาร์ค – สวนทิวลิป – ศรีนาคา	B	L	D

เช้า **บริการอาหารเช้า ณ บ้านเรือ**

จากนั้น นำท่านเดินทางจากพาฮาลแกม **สู่ "กุลมาร์ค (Gulmarg)"** ใช้เวลา ประมาณ 3-4 ชั่วโมง

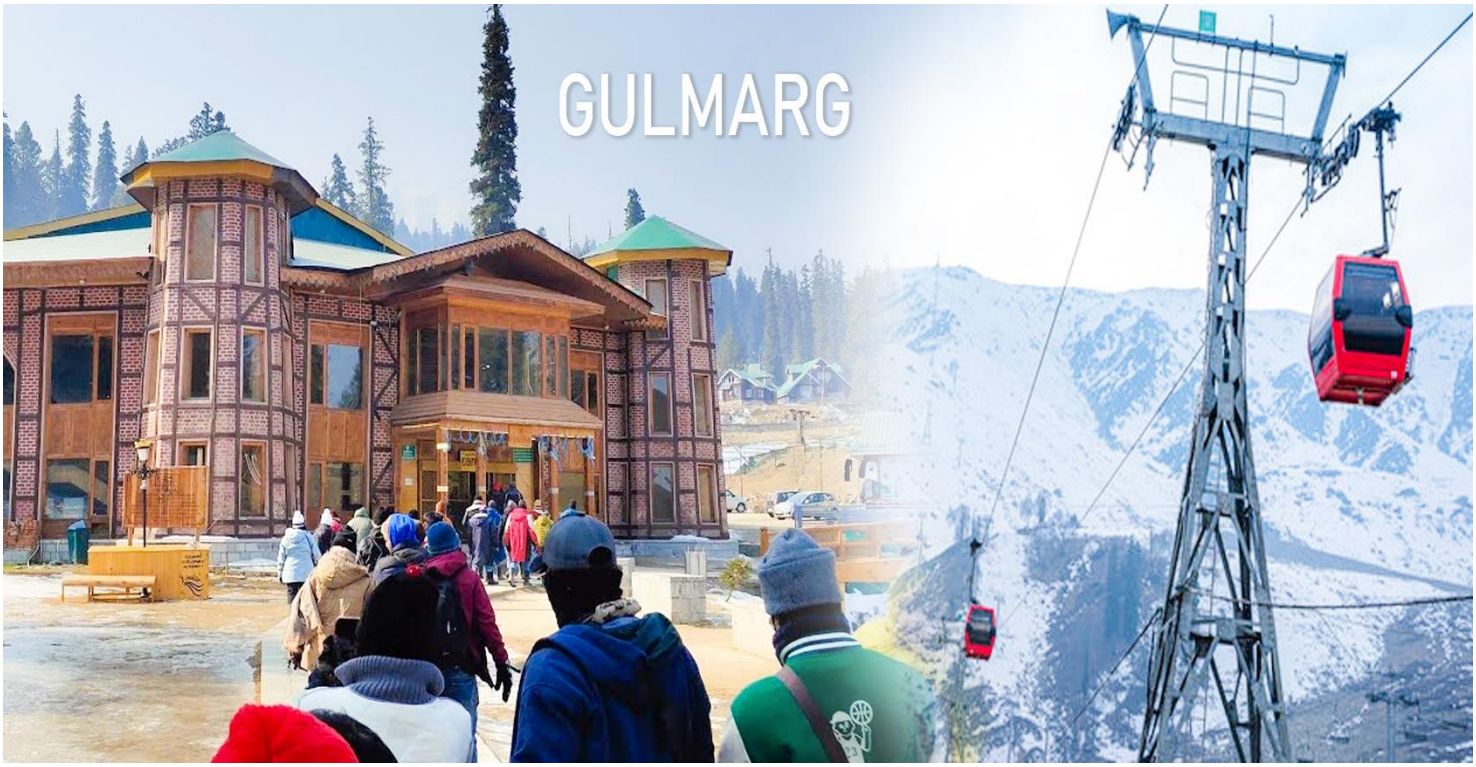

หรือนานกว่านั้น ขึ้นอยู่กับสภาพการจราจรและสภาพการจารจรบนถนน ผ่านภูเขาและทิวทัศน์ที่สวยงาม**"กุลมาร์ค" (Gulmarg)** เป็นเมืองตากอากาศบนเนินเขาที่มีชื่อเสียงและเป็นจุดหมายปลายทางสำหรับการเล่นสกีที่ได้รับความนิยมอย่างมากในรัฐชัมมูและแคชเมียร์ **ชื่อ "กุลมาร์ค" มีความหมายว่า "ทุ่งหญ้าแห่งดอกไม้" ในภาษาแคชเมียร์** ซึ่งเป็นสถานที่ท่องเที่ยวสุดฮิตในแคชเมียร์ ที่ได้รับความนิยมจากนักท่องเที่ยวทั่วโลกเป็นภูเขาที่สวยงามที่สุดแห่งหนึ่งและ เป็นที่ตั้งของสนามกอล์ฟ 18 หลุมที่ตั้งอยู่บนที่สูงที่สุดในโลก ฤดูหนาว (ธันวาคม - มีนาคม) เป็นช่วงพีคสำหรับกิจกรรมบนหิมะ เช่น สกี และชมทิวทัศน์ที่ปกคลุมไปด้วยหิมะขาวโพลน ในฤดูหนาวกุลมาร์คจะกลายเป็นสวรรค์ของนักเล่นสกี โดยมีลานสกีธรรมชาติที่ท้าทาย

ถึงหุบเขา**"กุลมาร์ค" (Gulmarg) "ทุ่งหญ้าแห่งดอกไม้"** ตั้งอยู่ในเทือกเขา Pir Panjal ของเทือกเขาหิมาลัยตะวันตก ที่ระดับความสูงประมาณ 2,650 เมตร เหนือระดับน้ำทะเล ได้รับการขนานนามว่าเป็น "สวิตเซอร์แลนด์แห่งเอเชีย" หรือ "สวรรค์บนดิน" เนื่องจากทิวทัศน์ธรรมชาติที่สวยงาม

กลางวัน **บริการอาหารกลางวัน ณ ภัตตาคาร /เมืองกุลมาร์ค**

"ไฮไลท์"ของทริป นำท่านขึ้นเคเบิลคาร์เฟส 1 กอนโดล่า (Gulmarg Gondola): เป็นกระเช้าลอยฟ้าที่สูงเป็นอันดับสองและยาวเป็นอันดับสองของโลก โดยมีสองช่วง **นำท่านขึ้นไปที่สถานีกงโดรี (Kongdori Station) ที่ความสูง ประมาณ 2000 เมตร** ชมผ่านวิวจากกระเช้าลอยฟ้า จะได้เห็นวิวของหิมะที่สวยงาม และ หมู่บ้านยิปซีที่อาศัยอยู่ ต้นสนเป็นทิวแถวและหิมะที่สวยงามมาก พร้อมวิวทิวเขาของเทือกเขาหิมาลัยสุดสายตา.. เมื่อถึงสถานีลงจากกระเช้าแล้ว ท่านจะพบลานขนาดใหญ่ อิสระให้เก็บภาพที่สวยงาม หรือ ท่านเล่นกิจกรรมต่างๆตามอัธยาศัยจนถึงเวลานัดหมาย

***ราคากิจกรรมต่างๆไม่รวมในค่าทัวร์ ***กระเช้าเฟส 2: ขึ้นต่อไปยังยอดเขาอาฟาร์วัต (Apharwat Peak) ที่ความสูงประมาณ 3750 เมตรจากระดับน้ำทะเล (ไม่รวมในราคา กรณีท่านต้องการขึ้นไปต่อกรุณาสอบถามราคาและจองตั๋วหน้างานกับหัวหน้าทัวร์ไทยของท่าน)

กิจกรรมเสริมต่างๆ : ไม่รวมในราคาทัวร์ อาทิ เช่น สโนว์โมบิล ราคาประมาณ 2,000 รูปี , สเลดลากเลื่อนราคาประมาณ 1,000 รูปี ขึ้นอยู่กับระยะเวลาที่เล่น โปรดสอบถามรายละเอียดกับหัวหน้าทัวร์ค่ะเพื่ออำนวยความสะดวกให้ท่าน

จากนั้น เดินทางกลับสู่ "เมืองศรีนาคา"เส้นทางจะคดเคี้ยวผ่านภูเขาและทิวทัศน์ที่สวยงามของแคชเมียร์ ตามเส้นทางเดิม ประมาณ 2-3 ชม.

นำท่านไปชม **"สวนทิวลิปอนุสรณ์สถานอินทิราคานธี"** Indira Gandhi Memorial Tulip Garden สวนทิวลิปนี้ที่เป็นสวนทิวลิปที่ใหญ่ที่สุดในเอเชีย ทุกเดือนเมษายนของ มีการจัดเทศกาลดอกทิวลิปประจำปี และเป็นหนึ่งในสถานที่ที่ต้องไปเยี่ยมชม<u>เวลาที่เหมาะที่สุดในการเยี่ยมชม</u>ดอกทิวลิป จะเริ่มบานตั้งแต่ปลายเดือนมีนาคมและบานจนถึงประมาณกลางเดือนเมษายน ของทุกๆปี เป็นผลงานชิ้นยอดของเมืองศรีนาคาที่รังสรรค์...อิสระให้ท่านได้เก็นภาพความสวยงาม จนถึงเวลาอันสมควรนำท่านเดินทางสู่ที่พัก

จากนั้น นำท่านไป **คาเฟ่สุดชิคในศรีนาคา Café Chai Jaai (พิเศษ..เซตน้ำชา)**

จากนั้น นำท่านเดินทางไป **จัตุรัสแดง (Lal Chowk)** จัตุรัสในศรีนคา ชื่อของจัตุรัสตั้งโดยนักเคลื่อนไหวฝ่ายซ้ายที่ได้รับแรงบันดาลใจจากการปฏิวัติรัสเซียและต่อสู้กับมหาราชาแห่งรัฐมหาราชาชัมมูและแคชเมียร์ มหาราชาหริ สิงห์ ที่นี่ถือเป็นสถานที่นัดพบและปราศรัยทางการเมืองของศรีนาคามาอย่างยาวนาน จัตุรัสนี้เป็นศูนย์กลางย่านการค้าที่สำคัญของศรีนาคานับตั้งแต่ศตวรรษที่ยี่สิบเป็นต้นมา ปลายฝั่งตะวันออกของลาลเจาก์เป็นวงเวียน และตรงกลางมี **หอนาฬิกา (Ganta Ghar)** ซึ่งสร้างขึ้นโดยบายัจอิเล็กตริกัลส์ในปี 1980

ค่ำ **บริการอาหารค่ำ ณ โรงแรม**

ที่พัก : Hotel Heritage Luxury Srinagar หรือเทียบเท่า

วันที่ 6 ศรีนาคา - เดลลี / เดลลี - กรุงเทพฯ	B	-	-

เช้า **บริการอาหารเช้า ณ โรงแรม**...สมควรแก่เวลานำท่านเดินทางไปสนามบิน

09.55 น. ออกเดินทางจากสู่ เดลลี โดยสายการบิน AIR INDIA เที่ยวบินที่ **AI-1811**
(ใช้เวลาบินประมาณ 1.55 ชม. กระเป๋าใหญ่โหลดได้ 25 กก ถือขึ้นเครื่อง 7 กก)

11.40 น. ถึงสนามบิน **ท่าอากาศยานนานาชาติอินทิราคานธีร์ เมืองเดลลี (New Delhi)** อาคารภายในประเทศ ตรวจรับกระเป๋าสัมภาระ จากนั้นพาคณะเช็คอินเคาน์เตอร์ ระหว่างประเทศ เพื่อเดินทางสู่กรุงเทพฯ อิสระอาหารกลางวัน ในสนามบิน เพื่อความสะดวกในการเดินทาง

15.20 น. เหินฟ้าสู่ กรุงเทพฯ ท่าอากาศยานสุวรรณภูมิ โดยสายการบิน Air India เที่ยวบินที่ AI-2304
ใช้เวลาบินประมาณ 4 ชม กระเป๋าใบใหญ่โหลดได้ 25 กก ถือขึ้นเครื่องได้ 7 กก
มีบริการอาหารบนเครื่อง

21.15 น. เดินทางถึง...ท่าอากาศสุวรรณภูมิ โดยสวัสดิภาพ **********

อัตราค่าบริการ โปรแกรม AI_I Love Tulip แคชเมียร์ ทัชมาฮาล อัครา พาฮาแกม กุลมาร์ค 6 วัน 5 คืน

กำหนดวันเดินทาง	อัตราค่าบริการหมายเหตุ: ผู้ใหญ่ (12 ปี ขึ้นไป) เดินทางตั้งแต่ 20 ท่านขึ้นไป	
	ผู้ใหญ่พัก 2 -3 ท่าน	พักเดี่ยวเพิ่ม
09-14 เมษายน 2570 10-15 เมษายน 2570 11-16 เมษายน 2570 12-17 เมษายน 2570 13-18 เมษายน 2570	41,900.-	8,500.-
อินเดียฟรีค่าธรรมเนียมวีซ่า/กรอกวีซ่าแบบออนไลน์ ไม่ต้องโชว์ตัวนะค้า		

การชำระเงิน

งวดที่ 1 : สำรองที่นั่งจ่าย 20,000 บาท / หลังมีการยืนยันกรุ๊ปเดินทางแน่นอนหรือตาม เจ้าหน้าที่กำหนด พร้อมส่งสำเนาหน้าหนังสือเดินทางให้เจ้าหน้าที่

งวดที่ 2 : ชำระส่วนที่เหลือ 30 วัน ล่วงหน้าก่อนออกเดินทางหรือตามเจ้าหน้าที่กำหนด

เอกสารในการยื่นวีซ่าท่องเที่ยวอินเดียแบบ ออนไลน์ไม่ต้องมาแสดงตัว

- **รูปถ่ายสี** (ถ่ายมาไม่เกิน 3 เดือน ขนาด 2×2 นิ้ว) 1 รูป **พื้นหลังสีขาว** ไม่สวมแว่นตาหรือเครื่องประดับ, ไม่ใส่ชุดข้าราชการหรือเครื่องแบบใดๆ (เหมือนถ่ายที่ร้านแต่สามารถถ่ายรูปเองได้โดยไม่เป็นรูปเซลฟี่)
- **สำเนาหนังสือเดินทางมีอายุมากกว่า 6 เดือน**
- **สำเนาทะเบียนบ้าน 1 ชุด**
- ถ้าเป็นเด็กอายุต่ำกว่า 15 ปี ใช้สำเนาสูติบัตรและบัตรประชาชน
- **สำเนาหน้าวีซ่าที่เคยเดินทางไปประเทศอินเดีย 1 ชุด** (หากมี)
- **แบบฟอร์มกรอกข้อมูลที่เจ้าหน้าส่งให้เท่านั้น**

หมายเหตุ:เอกสารต่างๆ การประกอบการยื่นวีซ่าท่านสามารถแสกน ส่งให้ทางไลน์ของเจ้าที่หน้าที่ดูแลท่าน

อัตราค่าใช้จ่ายรวม

- ตั๋วเครื่องบินไป-กลับ ระหว่างประเทศชั้นประหยัดสายการบิน ตามระบุในรายการ
- ค่าตั๋วภายในประเทศชั้นประหยัดสายการบิน ตามระบุในรายการ
- ค่าภาษีสนามบินทุกแห่งและค่าประกันภัยสายการบิน ตามระบุในรายการ
- **ค่าธรรมเนียมวีซ่าสำหรับหนังสือเดินทางไทย ยื่นแบบออนไลน์เท่านั้น (ไม่ต้องโชว์ตัว)**
- ค่าที่พักบนเรือ (Houseboat) ที่ศรีนาคาระดับดีลักซ์ (พักห้องละ 2 ท่าน) ตามระบุในรายการ
- ค่าที่พักโรงแรมตามระบุในรายการ ตามระบุในรายการ
- รถโค้ชปรับอากาศรับ-ส่งสนามบินระหว่างอาคารภายในประเทศและต่างประเทศ, และรถTempo ปรับอากาศในแคชเมียร์ตามระบุในรายการ

- ค่าอาหารทุกมื้อตามระบุ/ค่าธรรมเนียมเข้าชมสถานที่ต่างๆ/เคเบิ้ลคาร์เฟส 1
- ค่าประกันภัยการเดินทางอุบัติเหตุวงเงิน 1,000,000 บาท และ ค่ารักษาพยาบาลในต่างประเทศวงเงิน 1,000,000 บาท ค่ารักษาพยาบาลต่อเนื่องในประเทศไทย 50,000 บาท (คุ้มครองผู้เอาประกันภัย อายุระหว่าง 6-75 ปี ในกรณีที่ผู้เอาประกันภัยอายุต่ำกว่า 6 ปี หรือ ระหว่าง 76 ปีขึ้นไปจะมีเบี้ยประกันคุ้มครอง 50 % ของจำนวนเงินเอาประกันภัย ทั้งนี้ขึ้นอยู่กับเงื่อนไขของกรมธรรม์ / ผู้เอาประกันภัยอายุสูงกว่า 85 ปี ทางบริษัทฯ ขอสงวนสิทธิ์ในการคุ้มครอง) ประกันครอบคลุมการติดโควิดและการรักษาในต่างประเทศ(ต้องมีใบเสร็จโรงพยาบาลเท่านั้น)และหลังจากกลับจากต่างประเทศต่อเนื่องอีก 7 วัน วงเงินคุ้มครองอาหารเป็นพิษ (โดยแพทย์จะต้องระบุในใบรับรองแพทย์ว่า อาหารเป็นพิษเท่านั้น) แต่ทั้งนี้ย่อมอยู่ในข้อจำกัดที่มีการตกลงไว้กับบริษัทประกันชีวิต

อัตราค่าใช้จ่ายไม่รวม

- ค่าจัดทำหนังสือเดินทาง (PASSPORT) และค่าทำใบอนุญาตที่กลับเข้าประเทศของคนต่างชาติหรือคนต่างด้าว
- ค่าใช้จ่ายอื่นๆนอกเหนือจากที่ระบุไว้ในรายการและค่าใช้จ่ายส่วนตัวต่างๆ เช่น ค่าโทรศัพท์ ค่าซักรีด ฯลฯ
- ค่าธรรมเนียมน้ำมันของสายการบิน (ถ้ามี)
- ค่าวีซ่าที่มีค่าธรรมเนียมแพงกว่าหนังสือเดินทางไทย
- ค่าภาษีหักณ ที่จ่าย 3% ภาษีมูลค่าเพิ่ม 7% (กรณีออกใบกำกับภาษี)
- ค่าธรรมเนียมการชำระเงินด้วยบัตรเครดิต VISA 3%
- ค่าน้ำหนักเกินพิกัดตามสายการบินกำหนด 20 กิโลกรัม หรือเงื่อนไขที่สายการบินกำหนด
- ค่ากิจกรรมที่นอกเหนือรายการระบุ อาทิ ขี่ม้า/สโนว์โมบิล นอกเหนือรายระบุในรายการ
- **ค่าทิปไกด์ท้องถิ่น,พนักงานขับรถ 1,500 บาท ต่อท่าน /ตลอดทริป**
- **ค่าทิปหัวหน้าทัวร์ไทย ทิปหัวหน้าทัวร์แล้วแต่ความพึงพอใจในบริการของท่าน**
- **ค่าบริการยกกระเป๋าในโรงแรมและสนามบิน ซึ่งท่านจะต้องดูแลกระเป๋าและทรัพย์สินด้วยตัวท่านเอง**

การให้ทิปตามธรรมเนียมทางบริษัทฯมิได้มีผลประโยชน์ใดๆทั้งสิ้นขึ้นอยู่กับการพิจารณาของท่านเพื่อเป็นกำลังใจให้กับไกด์ และคนขับรถ

ข้อแนะนำและแจ้งเพื่อทราบ

- สำหรับห้องพัก 3 เตียงกรุณาแจ้งล่วงหน้าเพื่อตรวจสอบกับทางโรงแรม มีบริการเฉพาะบางโรงแรมเท่านั้น กรณีเดินทางเป็นผู้ใหญ่ 3 ท่าน แนะนำให้เปิดห้องพัก 2 ห้องเพื่อสะดวกกับท่านมากกว่า
- กรณีเดินทางเป็นตั๋วกรุ๊ปหรือตั๋วหมู่คณะ หากออกตั๋วแล้วไม่สามารถขอเงินคืนได้และไม่สามารถเปลี่ยนวันเดินทางได้
- กระเป๋าเดินทางเพื่อโหลดเส้นทาง กรุงเทพ/เดลลี/ศรีนาคา-เดลลี/กรุงเทพฯ ท่านละ 1 ใบ นำหนักไม่เกิน 20 กก. กระเป๋าถือขึ้นเครื่องได้ 7 กก แต่สามารถโหลดรวมทั้งคณะได้โดยการบริหารจัดการของหัวน้าทัวร์ท่าน

กรณียกเลิก

- หากมีการชำระมัดจำทัวร์แล้ว ต้องการยกเลิก ไม่ว่ากรณีใดๆก็ตาม ชำระค่าบริการ **ท่านละ 2,000 บาท**
- ยกเลิกเดินทาง 30 วันล่วงหน้าก่อนการเดินทางหักใช้จ่ายที่เกิดขึ้นจริง (ตามกฎหมายฉบับพิเศษราชากิจานุเบกษา)เช่นมัดจำตั๋วเครื่องบิน,วีซ่า,ค่าดำเนินการ (ถ้ามี),ค่าโรงแรม,ค่าตั๋วรถไฟ, หรืออื่นๆ โดยจะมีรายละเอียดแสดงให้แก่ลูกค้าได้รับทราบ (หมายเหตุ: ช่วง Peak season สายการบินให้มัดจำล่วงหน้า 2-3 เดือนก่อนออกเดินทาง)
- แจ้งยกเลิกเดินทาง 15-29 วัน ก่อนการเดินทาง หัก 50% ของราคาทัวร์
- แจ้งยกเลกเดินทาง 0-14 วัน ก่อนการเดินทาง หัก 100 % ของราคาทัวร์

หมายเหตุ: กรณีการยกเลิกเป็นตามเงื่อนไขหลัก ตามกฎหมายการท่องเที่ยว ฉบับพิเศษราชากิจานุเบกษา ในการชำระหรือหักใช้จ่ายที่เกิดขึ้นจริงตามจริงในวันที่ยกเลิก

ยกเลิกช่วงเทศกาล

- กรณียกเลิกช่วง สงกรานต์-ปีใหม่ หากมีการชำระมัดจำทัวร์แล้วยกเลิกไม่ว่ากรณีใดๆก็ตามหักค่าบริการท่านละ2,000บาทและใช้จ่ายที่เกิดขึ้นจริง (ตามกฎหมายฉบับพิเศษราชากิจานุเบกษา)เช่นมัดจำตั๋วเครื่องบิน,วีซ่า,ค่าดำเนินการ(ถ้ามี),ค่าโรงแรม,ค่าตั๋วรถไฟ,หรืออื่นๆ โดยจะมีรายละเอียดแสดงให้แก่ลูกค้าได้รับทราบ
- กรณีช่วง Peak season วันหยุดยาว เช่น สงกรานต์ ปีใหม่ สายการบินให้มัดจำล่วงหน้า 1-2 เดือนก่อนเดินทาง
- กรณียกเลิกช่วง สงกรานต์-ปีใหม่ ระยะเวลา 0 - 30 วัน ชำระ 100% ของราคาทัวร์

เงื่อนไขการเดินทาง

1) บริษัทขอสงวนสิทธิ์ที่จะเลื่อนการเดินทางในกรณีที่มีผู้ร่วมคณะต่ำ 15- 20 ท่าน หรือตามที่บริษัทฯ กำหนด
2) รายการนี้เป็นเพียงข้อเสนอที่ต้องได้รับการยืนยันจากบริษัทฯอีกครั้งหนึ่งหลังจากได้สำรองที่นั่งบนเครื่องและโรงแรมที่พักในต่างประเทศเป็นที่เรียบร้อย แต่อย่างไรก็ตาม รายการนี้อาจเปลี่ยนแปลงได้ตามความเหมาะสม
3) หากท่านยกเลิกก่อนรายการท่องเที่ยวจะสิ้นสุดลง ทางบริษัทฯ จะถือว่าท่านสละสิทธิ์และจะไม่รับผิดชอบค่าบริการที่ท่านได้ชำระไว้แล้วไม่ว่ากรณีใดๆ ทั้งสิ้น
4) ราคานี้คิดตามราคาตั๋วเครื่องบินในปัจจุบัน หากราคาตั๋วเครื่องบินปรับสูงขึ้น บริษัทฯ สงวนสิทธิ์ที่จะปรับราคาตั๋วเครื่องบินตามสถานการณ์ดังกล่าว
5) ในกรณีที่ลูกค้าต้องออกตั๋วโดยสารภายในประเทศ กรุณาติดต่อเจ้าหน้าที่ของบริษัทฯ ก่อนทุกครั้ง มิเช่นนั้นทางบริษัทฯ จะไม่รับผิดชอบค่าใช้จ่ายใดๆ ทั้งสิ้น

6) ทางบริษัทขอสงวนสิทธิ์ราคานี้เฉพาะนักท่องเที่ยวชาวไทยและท่องเที่ยวเป็นหมู่คณะแบบ Join Tour เท่านั้น กรณีต้องการตัดกรุ๊ปเหมาโปรดสอบถามทางบริษัทอีกครั้ง หากเป็นนักท่องเที่ยวชาวต่างชาติ หรือ พระสงฆ์ โปรดสอบถามทางบริษัท

7) กรณีการยกเลิกการจองทัวร์หลังจากยื่นวีซ่าเรียบร้อยแล้วบริษัทของสงวนสิทธิ์ในการนำพาสปอร์ตไปยกเลิกวีซ่าในทุกกรณีไม่ว่าค่าใช้จ่ายในการยื่นวีซ่าจะรวมหรือแยกจากรายการทัวร์ก็ตาม

โรงแรม ที่พัก และอาหารการกิน ที่เราจัดในเส้นทางท่องเที่ยว แคชเมียร์ ระดับพื้นเมืองของอินเดีย และ บ้านเรืออาจประมาณ

บริษัทฯ ถือว่าท่านได้อ่านและยอมรับเงื่อนไขต่างๆในโปรแกรมทัวร์ดี แล้วจึงชำระเงินมัดจำ กับเจ้าหน้าฝ่ายขายของเรา ..ขอบพระคุณที่ไว้วางใจ

เอกสารประกอบวีซ่า อินเดียแบบออนไลน์ (ไม่ต้องโชว์ตัว)

- **สำเนาหนังสือเดินทาง** มีอายุการใช้งานไม่ต่ำกว่า 6 เดือน ภาพชัดเจน ไม่เซ็นชื่อทับเอกสาร (สามารถถ่ายรูปส่งทางทางไลน์หรืออีเมล์ได้)
- **รูปถ่ายปัจจุบัน ไม่เกิน 6 เดือน หน้าตรง <u>สามารถถ่ายด้วยกล้องมือถือได้</u>** มองเห็นใบหน้าชัดเจน ไม่มีเงาบังบนใบหน้า ไม่นำผมมาปิดใบหน้า ไม่สวมแว่นตา ไม่สวมเครื่องประดับ ไม่ยิ้มเห็นฟัน
- **สำเนาทะเบียนบ้าน**

ตัวอย่าง รูปถ่ายพื้นหลัง (ห้ามใส่เสื้อสีขาว) และ ตัวอย่างหน้าพาสปอร์ต

บริษัทฯ ถือว่าท่านได้อ่านและยอมรับเงื่อนไขต่างๆในโปรแกรมทัวร์ดี แล้วจึงชำระเงินมัดจำ กับเจ้าหน้าฝ่ายขายของเรา ..ขอบพระคุณที่ไว้วางใจ

ใบข้อมูลสำคัญของผู้ที่ต้องการขอวีซ่าอินเดีย
สถานทูตอินเดียไม่สามารถรับยื่นคำร้องได้ หากท่านกรอกข้อมูลไม่ครบถ้วน

1. ชื่อ/นามสกุล ผู้สมัคร ภาษาอังกฤษ.....

ชื่อ / นามสกุลเดิม ภาษาอังกฤษ .....

*กรณีที่มีการเปลี่ยน หรือ กรณีแต่งงานแล้ว ให้กรอกนามสกุลเดิมก่อนแต่งงาน

2. ศาสนาที่ท่านนับถือ ☐ พุทธ ☐ คริสต์ ☐ อิสลาม ☐ อื่นๆ.....

3. ตำหนิที่มองเห็นได้ (เช่น ปานแดงที่มือซ้าย) .....

4. วุฒิการศึกษา .....

5. ที่อยู่ปัจจุบันที่ติดต่อสะดวก.....

..... รหัสไปรษณีย์.....

6. เบอร์โทรศัพท์มือถือ.....

7. ชื่อ/นามสกุลบิดา ภาษาอังกฤษ .....

สัญชาติบิดาปัจจุบัน..... สัญชาติบิดาในอดีต.....

เมืองที่บิดาเกิด..... ประเทศที่บิดาเกิด.....

8. ชื่อ/นามสกุลมารดา ภาษาอังกฤษ.....

สัญชาติมารดาปัจจุบัน..... สัญชาติมารดาในอดีต.....

เมืองที่มารดาเกิด..... ประเทศที่มารดาเกิด .....

9. สถานภาพการสมรส ☐ โสด ☐ แต่งงาน ☐ หย่า

10. ชื่อ/นามสกุลคู่สมรส ภาษาอังกฤษ..... ....

สัญชาติคู่สมรสปัจจุบัน..... สัญชาติคู่สมรสในอดีต.....

เมืองที่คู่สมรสเกิด..... ประเทศที่คู่สมรสเกิด .....

11. อาชีพปัจจุบัน..... ตำแหน่ง.....

ชื่อสถานทำงานหรือสถานศึกษา.....
ที่อยู่บริษัทหรือสถานที่ศึกษา.....

.....

เบอร์โทรบริษัท.....

12. อาชีพในอดีต (ที่ทำก่อนอาชีพปัจจุบัน) ..... ตำแหน่ง.....

13. ท่านเคยทำงานในหน่วยทหารหรือตำรวจหรือไม่ ☐ เคย ☐ ไม่เคย

หากเคย กรุณาตอบคำถามต่อไปนี้

ชื่อองค์กร/หน่วยงาน..... สถานที่ได้รับการบรรจุ.....

ตำแหน่ง ..... ยศ.....

22. เคยไปอินเดียมาก่อนหรือไม่ ☐ เคย ☐ ไม่เคย

ประเภทวีซ่าครั้งที่ผ่านมา..... หมายเลขวีซ่า.....

สถานที่ออกวีซ่าครั้งก่อน..... วันที่ออกวีซ่า.....

23. ถ้าเคยเดินทางไปอินเดีย ครั้งที่แล้ว เดินทางไปเมือง .....

24. ท่านเคยเดินทางเข้าออกในกลุ่มประเทศ SAARC (อัฟกานิสถาน ภูฏาน ปากีสถาน มัลดีฟ บังคลาเทศ ศรีลังกา เนปาล)ในช่วง 3 ปีที่ผ่านมาหรือไม่ ☐ เคย ☐ ไม่เคย

- อัฟกานิสถาน เคยจำนวน.....ครั้ง เมื่อปี ค.ศ .....
- ภูฏาน เคยจำนวน.....ครั้ง เมื่อปี ค.ศ .....
- ปากีสถาน เคยจำนวน.....ครั้ง เมื่อปี ค.ศ .....
- มัลดีฟ เคยจำนวน.....ครั้ง เมื่อปี ค.ศ .....
- บังคลาเทศ เคยจำนวน.....ครั้ง เมื่อปี ค.ศ .....
- ศรีลังกา เคยจำนวน.....ครั้ง เมื่อปี ค.ศ .....
- เนปาล เคยจำนวน.....ครั้ง เมื่อปี ค.ศ .....

25. ประเทศที่เคยเดินทางไปในช่วง 10 ปีที่ผ่านมา (หากจำไม่ได้ สามารถถ่ายรูปหน้าสแตมป์พาสปอร์ตส่งมาได้)

.....

✓ค่าธรรมเนียมวีซ่าฟรีสำหรับหนังสือเดินทางไทย <u>ยื่นแบบออนไลน์เท่านั้น</u> (ไม่ต้องโชว์ตัว)

✓กรณีสถานทูตปฏิเสธวีซ่า บริษัทฯ เป็นตัวแทนยื่นวีซ่า จะต้องดำเนินการทำวีซ่าติดเล่ม มีค่าใช้จ่าย เล่มละ 4,000 บาท จะต้องเตรียมเอกสารฉบับจริงเพื่อนำเข้าสถานทูตอินเดีย พาสปร์อตฉบับจริง, รูปถ่ายสี, ฟร์อมกรอกเอกสาร, และ อื่น ๆ ตามที่สถานทูตอินเดียแจ้งมาคะ